

Fakulta zdravotnických studií

Fakulta zdravotnických studií vznikla k 1. lednu 2007. Nabízí výuku v bakalářských, magisterských studijních programech a v doktorském studijním programu. Výuku zajišťuje v bakalářském studijním programu Ošetřovatelství s oborem Všeobecná sestra, ve studijním programu Porodní asistence s oborem Porodní asistentka. Oba studijní programy jsou koncipovány v souladu s požadavky Evropské unie a studenti po absolvování studia získají profesní kvalifikaci pro práci ve státech EU při prokázání jazykových znalostí. Studijní program Specializace ve zdravotnictví s oborem Zdravotnický záchranář je realizován od roku 2008 ve spolupráci s Fakultou vojenského zdravotnictví Univerzity obrany v Brně a také umožňuje získání profesní kvalifikace. Studijní program Specializace ve zdravotnictví s oborem Radiologický asistent umožní získat kvalifikaci v nelékařských oborech Radiologický asistent a studijní program Zdravotně sociální péče s oborem Zdravotně-sociální pracovník uchazečům umožní získat kvalifikaci v nelékařských oborech Zdravotně-sociální pracovník. Navazující magisterský studijní program Ošetřovatelství s oborem Ošetřovatelská péče v interních oborech umožňuje absolventům bakalářských studijních oborů Všeobecná sestra a Ošetřovatelství získat úplné vysokoškolské vzdělání s titulem Mgr. a specializaci v daném oboru. Navazující magisterský studijní program Specializace ve zdravotnictví s oborem Perioperační péče v gynekologii a porodnictví je určen absolventům bakalářských studijních programů Ošetřovatelství nebo Porodní asistence (oboru Porodní asistentka). Po jeho úspěšném ukončení získají absolventi úplné vysokoškolské vzdělání s titulem Mgr. a specializaci porodní asistentka pro perioperační péči. Navazující magisterský studijní program Specializace ve zdravotnictví s oborem Perioperační péče je určen absolventům bakalářských studijních programů Ošetřovatelství. Po jeho úspěšném ukončení získají absolventi úplné vysokoškolské vzdělání s titulem Mgr. a specializaci s označením odbornosti všeobecná sestra pro perioperační péči. Fakulta dále uskutečňuje společně se Zdravotně sociální fakultou Jihočeské univerzity v Českých Budějovicích doktorský studijní program Ošetřovatelství, který je určen pro absolventy magisterského studijního programu Ošetřovatelství nebo příbuzného oboru zdravotnického zaměření na dostudování. V současnosti prochází akreditací samostatný doktorský studijní program Ošetřovatelství.

Na uskutečňované výuce a vědeckovýzkumné činnosti se významnou měrou podílí pět klinických pracovišť – Klinika chirurgická, interní, otorinolaryngologie a chirurgie hlavy a krku, neurologická a porodnicko-gynekologická Pardubické nemocnice.

Průmyslová 395, 532 10 Pardubice 2

telefon: 466 037 728, 466 037 726, 466 670 550 e-mail: dekanat.fzs@upce.cz

Děkanka: doc. Ing. Jana Holá, Ph.D.
tel.: 466 037 737

Proděkáni: PhDr. Zdeněk Hrstka, Ph.D.
proděkan pro studium a vzdělávací činnost
tel.: 466 037 724

doc. Petra Mandysová, MSN, Ph.D.
proděkanka pro vědu, výzkum a mezinárodní vztahy
tel.: 466 037 730

Tajemník fakulty: Ing. Hana Theer Vítková
tel.: 466 037 722

Odborný referent: Mgr. Drahomíra Ciberová
odborný referent pro ekonomiku a provozně
organizační agendu fakulty
tel.: 466 037 753

Hana Štosová
odborný referent pro vědu a výzkum
tel.: 466 037 753

Michaela Zákoutská
odborný referent pro rozvoj a vnější vztahy
tel.: 466 037 801

Pavel Budiš
tel.: 466 037 524
odborný referent prevence BOZP
správa výukových pomůcek a modelů

Sekretariát: Monika Vodová – sekretariát děkanky
tel.: 466 037 728

Markéta Andrllová – sekretariát Katedry ošetřovatelství
tel.: 466 037 541

Denisa Sucková – sekretariát Katedry klinických oborů
tel.: 466 037 541

Lenka Kuthanová – sekretariát Katedry porodní asistence
a zdravotně sociální práce
tel.: 466 037 524

Studijní oddělení:

Bc. Monika Kofferová, tel.: 466 037 736

vedoucí studijního oddělení

- IS Stag
- rozvrhy
- doktorské studium
- studenti se speciálními vzdělávacími potřebami

Mgr. Zora Nováková, tel.: 466 037 726

- Bc. obory: Všeobecná sestra, Radiologický asistent, Zdravotně-sociální pracovník
- zahraniční mobility
- rozvrhy

Ing. Denisa Hessová, tel.: 466 037 726

- Bc. obory: Porodní asistentka, Zdravotnický záchranář
- NMgr. obory: Ošetrovatelská péče v interních oborech, Perioperační péče v gynekologii a porodnictví, Perioperační péče
- poplatky za studium

Ing. Hana Barochová, tel.: 466 037 524

- koordinátor odborné praxe
- odborný referent pro akreditace studijních programů
- stipendia

Úřední hodiny

Pondělí	8:00 – 11:00	
Úterý	8:00 – 11:00	13:00 – 15:30
Středa	8:00 – 11:00	
Čtvrtek	x	
Pátek	8:00 – 11:00	13:00 – 15:30

Mimo úřední hodiny – pouze po předchozí domluvě (telefon, e-mail).

Organizační struktura FZS

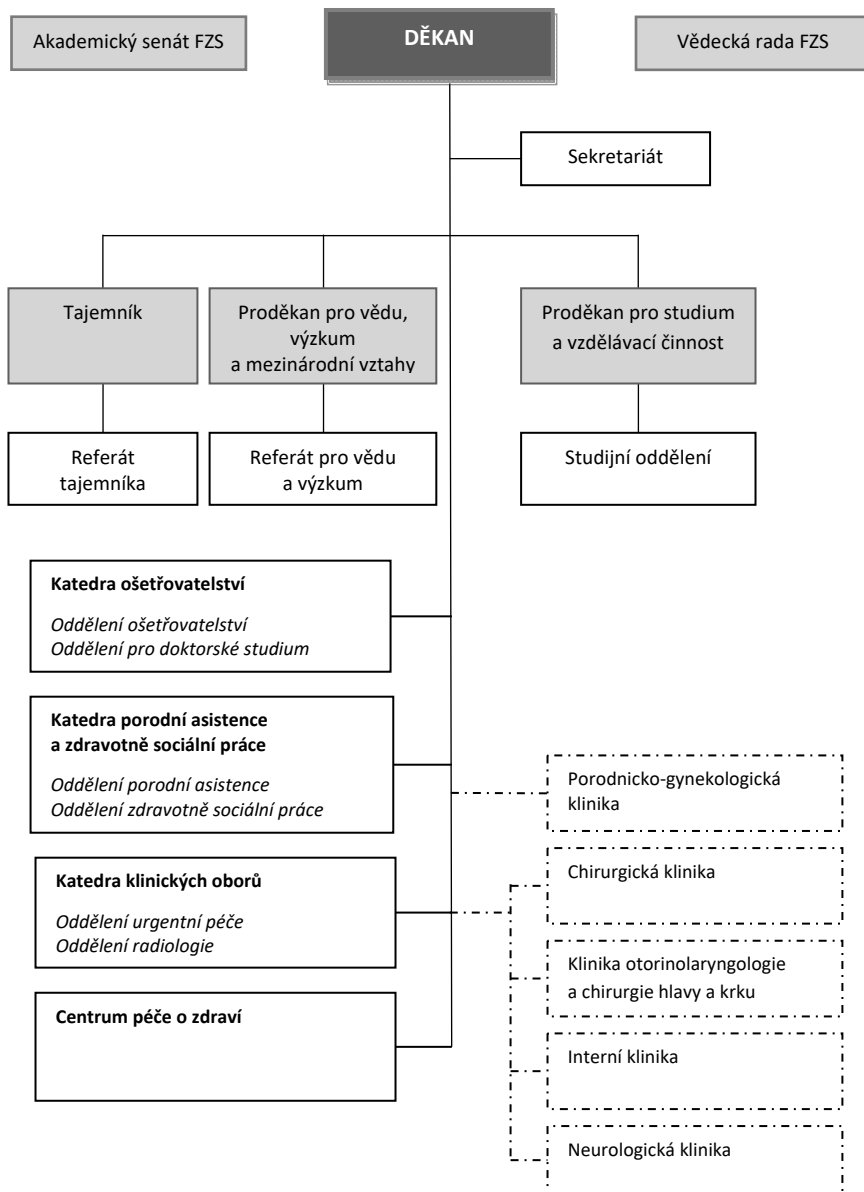

Akademický senát fakulty

Předsednictvo:

Mgr. et Mgr. Ondřej Podeszwa – předseda

Mgr. Vít Blanař, Ph.D.

Hynek Ludvík

Komora akademických pracovníků:

Mgr. Vít Blanař, Ph.D.

Mgr. Michal Kopecký

Mgr. et Mgr. Ondřej Podeszwa

PhDr. Kateřina Horáčková, DiS.

Mgr. Barbora Faltová

Mgr. Zuzana Červenková

Komora studentů:

Hynek Ludvík (bakalářský studijní obor Zdravotnický záchranář)

Martin Housírek (bakalářský studijní obor Zdravotnický záchranář)

Filip Kuba (bakalářský studijní obor Zdravotnický záchranář)

Pracoviště fakulty

Katedra klinických oborů (KKO)

Katedra klinických oborů je složena ze dvou oddělení a to: Oddělení urgentní péče a Oddělení a radiologie.

Oddělení urgentní péče zajišťuje výuku zdravotnických záchranářů v bakalářském studijním programu Specializace ve zdravotnictví, dále je páteří teoretické výuky klinických předmětů v bakalářských, magisterských a doktorských studijních oborech. Vědecko-výzkumná činnost katedry je zaměřena na oblast medicínskou a ošetrovatelskou včetně zvyšování kvality výuky v klinických oborech.

Oddělení radiologie zajišťuje výuku předmětů v bakalářském studijním oboru Radiologický asistent a dále pak předmětů zaměřených na informatiku, statistiku a management ve zdravotnictví v ostatních bakalářských a magisterských studijních oborech. Vědeckovýzkumná činnost katedry se soustřeďuje zejména na oblast manažerských kompetencí řídicích pracovníků ve zdravotnictví a obecně management kvality.

Vedoucí katedry: Mgr. Jan Pospíchal, Ph.D.

Katedra ošetrovatelství (KOS)

Katedra zajišťuje výuku všeobecných sester v bakalářském studijním programu Ošetrovatelství, dále výuku v magisterském studijním programu Ošetrovatelství a Specializace ve zdravotnictví.

Katedra rovněž organizačně zajišťuje výuku předmětů pro další obory realizovaných Fakultou zdravotnických studií.

Vědeckovýzkumná činnost katedry je zaměřena na oblast ošetrovatelství v klinických oborech, kvalitu života nemocných s vybraným onemocněním, kvalitu péče, historii ošetrovatelství a na zvyšování kvality výuky.

Vedoucí katedry: PhDr. Kateřina Horáčková, DiS.

Katedra porodní asistence a zdravotně sociální práce (KPZ)

Katedra zajišťuje výuku studijních předmětů zaměřených na gynekologii, porodnictví a neonatologii v bakalářských studijních programech Porodní asistence, Ošetřovatelství a Specializace ve zdravotnictví a v magisterském studijním programu Specializace ve zdravotnictví, studijním oboru Perioperační péče v gynekologii a porodnictví.

Katedra rovněž organizačně zajišťuje výuku v bakalářském studijním programu Zdravotně sociální péče ve studijním oboru Zdravotně-sociální pracovník.

Vědeckovýzkumná činnost katedry je zaměřena na oblast porodní asistence, ošetřovatelství, zdravotně sociální práce a na zvyšování kvality výuky.

Vedoucí katedry: Mgr. Markéta Moravcová, Ph.D.

Pozn.: výuku cizích jazyků zajišťuje Jazykové centrum univerzity, výuku tělesné výchovy zajišťuje Katedra tělovýchovy a sportu univerzity.

Kliniky Pardubické nemocnice

Chirurgická klinika

Přednosta: MUDr. Lukáš Sákra, Ph.D. (pověřen vedením kliniky)

Interní klinika

Přednosta: MUDr. Petr Vojtíšek, CSc.

Klinika ORL a chirurgie hlavy a krku

Přednosta: MUDr. Jan Vodička, Ph.D.

Neurologická klinika

Přednosta: MUDr. Petr Geier

Porodnicko-gynekologická klinika

Přednosta: doc. MUDr. Milan Košťál, CSc.

Harmonogram akademického roku FZS 2019/2020

Zimní semestr	1. 9. 2019 – 9. 2. 2020
---------------	-------------------------

Zápis studentů

1. ročníky (Bc., prezenční forma)	2. 7. 2019
1. ročníky (Bc., kombinovaná forma, NMgr.)	3. 7. 2019
2. ročníky (Bc, NMgr.)	10. 9. 2019
3. ročníky (Bc., NMgr.)	11. 9. 2019
Dodatečný zápis pro 1. ročníky	13. 9. 2019

Zimní prázdniny	23. 12. 2019 – 1. 1. 2020
Dny otevřených dveří	7. 12. 2019, 16. 1. 2020
Státní svátky	28. 9. 2019, 17. 11. 2019

Letní semestr	10. 2. – 31. 8. 2020
---------------	----------------------

Odevzdání přihlášky k SZZ	1. 4. – 15. 4. 2020
---------------------------	---------------------

Státní závěrečné zkoušky (jarní termíny)	
SZZ (NMgr., Bc. obory RA, ZSP)	8. 6. – 12. 6. 2020
SZZ (Bc. obory VSk, PA, ZZ)	15. 6. – 19. 6. 2020

Státní závěrečné zkoušky (podzimní termíny)	
SZZ (Bc. obor VSp)	31. 8. – 4. 9. 2020
SZZ (opravné)	7. 12. – 8. 12. 2020

Slavnostní akademické obřady

Imatrikulace (1. ročníky, Bc., PS)	4. 10. 2019
Sponze, promoce (SZZ jaro)	2. 7. 2020
Sponze (SZZ podzim)	9. 10. 2020

Státní svátky	10. 4., 13. 4., 1. 5., 8. 5. 2020
---------------	-----------------------------------

Oborové harmonogramy vč. začátku období výuky, praxí a zkoušek jsou specifikovány individuálně.

Výuka kombinované formy studia probíhá v **pátek a sobotu** (v případě cvičení naspecializovaných pracovištích v PN může probíhat i v jiné dny).
v PN na specializovaném pracovišti mohou být rozvrhovány i jiné dny).

Harmonogram akademického roku 2019/2020

Studijní program:	Ošetřovatelství	B5341
Typ programu:	Bakalářský	Prezenční
Obor:	Všeobecná sestra	5341R009

Zimní semestr

Výukové období		Počet týdnů
1. ročník	16. 9. – 20. 12. 2019	14
2. ročník	16. 9. – 1. 11. 2019	7
3. ročník	16. 9. – 27. 9. 2019	2
	4. 11. – 22. 11. 2019	3
Odborná praxe		
1. ročník	2. 1. – 3. 1. 2020	1
2. ročník	4. 11. – 3. 1. 2020	8
3. ročník	30. 9. – 1. 11. 2019	5
	25. 11. – 3. 1. 2020	5
Zkouškové období		
1., 2. a 3. ročník	6. 1. – 7. 2. 2020	5

Letní semestr

Výukové období		Počet týdnů
1. ročník	10. 2. – 24. 4. 2020	11
2. ročník	10. 2. – 13. 3. 2020	5
3. ročník	10. 2. – 14. 2. 2020	1
	9. 3. – 27. 3. 2020	3
Odborná praxe		
1. ročník	18. 5. – 12. 6. 2020	4
2. ročník	16. 3. – 22. 5. 2020	10
3. ročník	17. 2. – 6. 3. 2020	3
	30. 4. – 15. 5. 2020	7
Zkouškové období I.		
1. ročník	27. 4. – 15. 5. 2020	3
	15. 6. – 3. 7. 2020	3
2. ročník	25. 5. – 3. 7. 2020	6
3. ročník	18. 5. – 3. 7. 2020	7
Zkouškové období II.		
1. a 2. ročník	17. 8. – 31. 8. 2020	2

Harmonogram akademického roku 2019/2020

Studijní program:	Porodní asistence	B5349
Typ programu:	bakalářský	Prezenční
Obor:	Porodní asistentka	5341R007

Zimní semestr

Výukové období		Počet týdnů
1. ročník	16. 9. – 20. 12. 2019	14
2. ročník	16. 9. – 8. 11. 2019	8
3. ročník	29. 10. – 29. 11. 2019	5
Odborná praxe		
1. ročník	6. 1. – 10. 1. 2020	1
2. ročník	11. 11. – 3. 1. 2020	7
3. ročník	16. 9. – 25. 10. 2019	6
	2. 12. – 3. 1. 2020	4
Zkouškové období		
1. ročník	2. 1. – 3. 1. 2020	1
	13. 1. – 7. 2. 2020	4
2. a 3. ročník	6. 1. – 7. 2. 2020	5

Letní semestr

Výukové období		Počet týdnů
1. ročník	10. 2. – 24. 4. 2020	11
2. ročník	10. 2. – 27. 3. 2020	7
3. ročník	9. 3. – 3. 4. 2020	4
Odborná praxe		
1. ročník	27. 4. – 22. 5. 2020	4
2. ročník	30. 3. – 22. 5. 2020	8
3. ročník	10. 2. – 6. 3. 2020	4
	6. 4. – 15. 5. 2020	6
Zkouškové období I.		
1. a 2. ročník	25. 5. – 3. 7. 2020	6
3. ročník	18. 5. – 12. 6. 2020	4
Zkouškové období II.		
1. a 2. ročník	17. 8. – 31. 8. 2020	2

Harmonogram akademického roku 2019/2020

Studijní program:	Ošetrovatelství	B5341
Typ programu:	bakalářský	Kombinovaná
Obor:	Všeobecná sestra	5341R009

Zimní semestr

Výukové období (teorie a praxe)		Počet týdnů
1., 2. a 3. ročník	16. 9. – 3. 1. 2020	15
Zkouškové období		
1., 2. a 3. ročník	6. 1. – 7. 2. 2020	5

Letní semestr

Výukové období (teorie a praxe)		Počet týdnů
1., 2. a 3. ročník	10. 2. – 15. 5. 2020	14
Zkouškové období I.		
1., 2. ročník a 3. ročník	18. 5. – 12. 6. 2020	4
Zkouškové období II.		
1. a 2. ročník	17. 8. – 31. 8. 2020	2

Harmonogram akademického roku 2019/2020

Studijní program:	Specializace ve zdravotnictví	B5345
Typ programu:	bakalářský	prezenční
Obor:	Zdravotnický záchranář	5345R021

Zimní semestr

Výukové období		Počet týdnů
1. ročník	16. 9. – 20. 12. 2019	14
2. ročník	16. 9. – 1. 11. 2019	7
3. ročník	18. 11. – 20. 12. 2019	5
Odborná praxe		
1. ročník – kurz první pomoci	9. 9. – 13. 9. 2019	1
– kurz záchrana na horách	6. 1. – 10. 1. 2020	1
2. ročník – praxe	4. 11. – 3. 1. 2020	8
3. ročník – praxe	16. 9. – 25. 10. 2019	6
– kurz řidičské navigační dovednosti	29. 10. – 1. 11. 2019	1
– praxe	4. 11. – 15. 11. 2019	2
Zkouškové období		
1. ročník	2. 1. 2020 – 3. 1. 2020	1
	13. 1. 2020 – 7. 2. 2020	4
2. ročník	6. 1. 2020 – 7. 2. 2020	5
3. ročník	2. 1. 2020 – 7. 2. 2020	6

Letní semestr

Výukové období		Počet týdnů
1. ročník	10. 2. – 24. 4. 2020	11
2. ročník	6. 4. – 7. 5. 2020	5
3. ročník	10. 2. – 13. 3. 2020	5
Odborná praxe		
1. ročník	27. 4. – 15. 5. 2020	3
2. ročník	10. 2. – 3. 4. 2020	8
2. ročník – kurz záchrana na vodě	11. 5. – 15. 5. 2020	1
3. ročník – praxe	16. 3. – 27. 3. 2020	2
– kurz operační řízení	30. 3. – 3. 4. 2020	1
– praxe	6. 4. – 17. 4. 2020	2
– kurz záchrana na horách	20. 4. – 24. 4. 2020	1
Zkouškové období I.		
1. a 2. ročník	18. 5. – 3. 7. 2020	7
3. ročník	27. 4. – 12. 6. 2020	7
Zkouškové období II.		
1. a 2. ročník	17. 8. – 31. 8. 2020	2

Harmonogram akademického roku 2019/2020

Studijní program:	Specializace ve zdravotnictví	B5345
Typ programu	bakalářský	prezenční
Obor:	Radiologický asistent	5345R010

Zimní semestr

Výukové období		Počet týdnů
1. ročník	16. 9. – 6. 12. 2019	12
2. ročník	16. 9. – 29. 11. 2019	11
3. ročník	16. 9. – 15. 11. 2019	9
	9. 12. – 20. 12. 2019	2
Odborná praxe		
1. ročník	6. 1. – 17. 1. 2020 nebo 20. 1. – 31. 1. 2020	2
2. ročník	20. 1. – 7. 2. 2020	3
3. ročník	18. 11. – 6. 12. 2019	3
Zkouškové období		
1. ročník	9. 12. – 3. 1. 2020 20. 1. – 7. 2. 2020 nebo 9. 12. – 17. 1. 2020 3. 2. – 7. 2. 2020	6
2. ročník	2. 12. – 17. 1. 2020	6
3. ročník	2. 1. – 7. 2. 2020	6

Letní semestr

Výukové období		Počet týdnů
1. a 2. ročník	10. 2. – 24. 4. 2020	11
3. ročník	10. 2. – 21. 2. 2020	2
Odborná praxe		
1. ročník	27. 4. – 15. 5. 2020 nebo 18. 5. – 5. 6. 2020	3
2. ročník	1. 6. – 19. 6. 2020	3
3. ročník	24. 2. – 15. 5. 2020	12
Zkouškové období I.		
1. ročník	27. 4. – 15. 5. 2020 8. 6. – 3. 7. 2020 nebo 18. 5. – 3. 7. 2020	7
2. ročník	27. 4. – 29. 5. 2020 22. 6. – 3. 7. 2020	5 2
3. ročník	18. 5. – 5. 6. 2020	3
Zkouškové období II.		
1. a 2. ročník	17. 8. – 31. 8. 2020	2

Harmonogram akademického roku 2019/2020

Studijní program:	Zdravotně sociální péče	B5350
Typ programu:	bakalářský	prezenční
Obor:	Zdravotně-sociální pracovník	5345R031

Zimní semestr

Výukové období		Počet týdnů
1. ročník	16. 9. – 15. 11. 2019	9
	25. 11. – 20. 12. 2019	4
2. a 3. ročník	16. 9. – 25. 10. 2019	6
	25. 11. – 20. 12. 2019	4
Odborná praxe		
1. ročník	18. 11. – 22. 11. 2019	1
2. a 3. ročník	29. 10. – 22. 11. 2019	4
Zkouškové období		
1., 2. a 3. ročník	2. 1. – 7. 2. 2020	6

Letní semestr

Výukové období		Počet týdnů
1. a 2. ročník	10. 2. – 17. 4. 2020	10
3. ročník	10. 2. – 3. 4. 2020	8
Odborná praxe		
1. a 2. ročník	20. 4. – 15. 5. 2020	4
3. ročník	6. 4. – 7. 5. 2020	5
Zkouškové období I.		
1. a 2. ročník	18. 5. – 3. 7. 2020	7
3. ročník	11. 5. – 5. 6. 2020	4
Zkouškové období II.		
1. a 2. ročník	17. 8. – 31. 8. 2020	2

Harmonogram akademického roku 2019/2020

Studijní program:	Ošetřovatelství	N5341
Typ programu:	navazující magisterský	kombinovaná
Obor:	Ošetřovatelská péče v interních oborech	5341T016

Zimní semestr

Výukové období		Počet týdnů
1. a 2. ročník	16. 9. – 20. 12. 2019	14
Zkouškové období		
1. a 2. ročník	2. 1. – 7. 2. 2020	6

Letní semestr

Výukové období		Počet týdnů
1. ročník	10. 2. – 30. 4. 2020	12
2. ročník	2. 3. – 7. 5. 2020	10
Odborná praxe		
1. ročník	4. 5. – 15. 5. 2020	2
2. ročník	10. 2. – 28. 2. 2020	3
Zkouškové období I.		
1. ročník	18. 5. – 3. 7. 2020	7
2. ročník	11. 5. – 5. 6. 2020	4
Zkouškové období II.		
1. ročník	17. 8. – 31. 8. 2020	2

Harmonogram akademického roku 2019/2020

Studijní program:	Specializace ve zdravotnictví	N5345
Typ programu:	navazující magisterský	kombinovaná
Obor:	Perioperační péče v gynekologii a porodnictví	5345T035

Zimní semestr

Výukové období		Počet týdnů
1. ročník	16. 9. – 6. 12. 2019	12
2. ročník	16. 9. – 29. 11. 2019	11
Odborná praxe		
1. ročník	9. 12. 2019. – 20. 12. 2019	2
2. ročník	2. 12. 2019. – 20. 12. 2019	3
Zkouškové období		
1. a 2. ročník	2. 1. – 7. 2. 2020	6

Letní semestr

Výukové období		Počet týdnů
1. ročník	10. 2. – 30. 4. 2020	12
2. ročník	10. 2. – 24. 4. 2020	11
Odborná praxe		
1. ročník	4. 5. – 15. 5. 2020	2
2. ročník	27. 4. – 7. 5. 2020	2
Zkouškové období I.		
1. ročník	18. 5. – 3. 7. 2020	7
2. ročník	11. 5. – 5. 6. 2020	4
Zkouškové období II.		
1. ročník	17. 8. – 31. 8. 2020	2

Harmonogram akademického roku 2019/2020

Studijní program:	Specializace ve zdravotnictví	N5345
Typ programu:	navazující magisterský	kombinovaná
Obor:	Perioperační péče	5345T038

Zimní semestr

Výukové období		Počet týdnů
1. a 2. ročník	16. 9. – 6. 12. 2019	12
Odborná praxe		
1. a 2. ročník	9. 12. 2019 – 20. 12. 2019	2
Zkouškové období		
1. a 2. ročník	2. 1. – 7. 2. 2020	6

Letní semestr

Výukové období		Počet týdnů
1. ročník	10. 2. – 30. 4. 2020	12
2. ročník	10. 2. – 17. 4. 2020	10
Odborná praxe		
1. ročník	4. 5. – 15. 5. 2020	2
2. ročník	20. 4. – 7. 5. 2020	3
Zkouškové období I.		
1. ročník	18. 5. – 3. 7. 2020	7
2. ročník	11. 5. – 5. 6. 2020	4
Zkouškové období II.		
1. ročník	17. 8. – 31. 8. 2020	2

Seznam učeben

Fakulta zdravotnických studií, ul. Průmyslová 395

Budova	Místnost	Podlaží	Typ	Kapacita
ZA	1	-1	Učebna	38
ZA	2	-1	Učebna	38
ZA	3	-1	Učebna	38
ZA	4	-1	Učebna	38
ZA	5	-1	Laboratoř	10
ZA	6	-1	Posluchárna	88
ZA	10	0	Odborná učebna	15
ZA	14	1	Posluchárna	81
ZA	15	2	Odborná učebna	20
ZA	16	2	Učebna	20
ZA	17	2	Jazyková učebna	24
ZA	18	2	Jazyková učebna	20
ZA	27	-1	Učebna	34

Budova	Místnost	Podlaží	Typ	Kapacita
ZC	22	0	Počítačová učebna	22
ZC	23	2	Učebna	64
ZC	23a	2	Učebna	30

Fakulta zdravotnických studií, ul. Průmyslová 395

Budova	Místnost	Podlaží	Typ	Kapacita
ZD	24	1	Odborná učebna	15
ZD	35	0	Odborná učebna	15
ZD	36	0	Odborná učebna	15
ZD	37	3	Kancelář	1
ZD	38	0	Učebna	10
ZD	ZAS	1	Zasedací místnost	20
ZD	03050	2	Zasedací místnost	15

Budova	Místnost	Podlaží	Typ	Kapacita
ZE	1	0	Posluchárna	160
ZE	2	1	Učebna	64
ZE	3	1	Učebna	48
ZE	4	1	Odborná učebna	12

Univerzita Pardubice, nám. Čs. legií 565

Budova	Místnost	Podlaží	Typ	Kapacita
CB	01033	1	Zasedací místnost	25
CB	01008	1	Počítačová učebna	20
CB	03008	3	Jazyková učebna	24
CB	03006	3	Jazyková učebna	24
CB	03045	3	Počítačová učebna	40

Pardubická nemocnice, ul. Kyjevská 44

Budova číslo	Místnost	Popis	Kapacita	Typ
2	KNORT	Ortopedické oddělení	30	Odborné pracoviště
3	KPGO	Por.-gyn. klinika	35	Odborné pracoviště
3	KPGS	Por.-gyn. klinika	30	Studovna
4	KKARO	Kardiologické oddělení	35	Odborné pracoviště
4	KKARS	Kardiologické oddělení	15	Studovna
5	KOCIO	Oční oddělení	30	Odborné pracoviště
5	KOCIS	Oční oddělení	15	Studovna
6	KORLO	Klinika ORL	35	Odborné pracoviště
6	KORLS	Klinika ORL	15	Studovna
7	KDETO	Dětské oddělení	35	Odborné pracoviště
7	KDETS	Dětské oddělení	25	Studovna
8	ONKU	Učebna FZS UPa	30	Učebna
13	KNPVP	Velká posluchárna PKN	73	Posluchárna
14	KRDGO	Radiologie	35	Odborné pracoviště
14	KRDGS	Radiologie	25	Studovna
19	KNEUO	Neurologická klinika	35	Odborné pracoviště
19	KNEUS	Neurologické klinika	25	Studovna
27	KAROO	ARO	30	Odborné pracoviště
27	KCHIO	Chirurgická klinika	35	Odborné pracoviště
27	KCHIS	Chirurgická klinika	20	Studovna
27	KCHKS	Chirurgická klinika	40	Studovna
28	KRHBO	Centrum rehabilitace	35	Odborné pracoviště
28	KRHBS	Centrum rehabilitace	4	Studovna
28	KGECO	Geriatrické centrum	35	Odborné pracoviště
28	KGECs	Geriatrické centrum	20	Studovna
28	KINTO	Interní oddělení	35	Odborné pracoviště
28	KINTS	Interní oddělení B	20	Studovna
30	KOROO	Onkologie	35	Odborné pracoviště
40	KNUTO	Nutriční a dietologické oddělení	35	Odborné pracoviště

Fakulta vojenského zdravotnictví Univerzita obrany, v Hradci Králové

Budova	Místnost	Podlaží	Typ	Kapacita
UO	FVZHKM	1	Posluchárna	35
UO	FVZHKV	1	Posluchárna	70
UO	FVZHK5	5	Učebna	15
UO	FVZHK6	5	Učebna	50
UO	FVZHK7	5	Učebna	50

Fakultní nemocnice Hradec Králové

Budova	Místnost	Podlaží	Typ	Kapacita
EX	FN01	1	Učebna	40
EX	FNCRTG	1	Učebna	40
EX	FNONRT	1	Učebna	40

Lékařská fakulta Univerzity Karlovy v Hradci Králové

Budova	Místnost	Podlaží	Typ	Kapacita
EX	LF01	1	Učebna	40

Seznam zkratek pracovišť

KKO	Katedra klinických oborů
KOS	Katedra ošetřovatelství
KPZ	Katedra porodní asistence a zdravotně sociální práce
JC	Jazykové centrum Univerzity Pardubice
KTS	Katedra tělovýchovy a sportu
FChT	Fakulta chemicko-technologická Univerzity Pardubice
FF	Fakulta filozofická Univerzity Pardubice
FVZ UO	Fakulta vojenského zdravotnictví Univerzita obrany
PKN	Nemocnice Pardubického kraje, a.s., Pardubická nemocnice
PN	Pardubická nemocnice
LF UK	Lékařská fakulta Univerzity Karlovy v Hradci Králové
FN HK	Fakultní nemocnice Hradec Králové

Studijní plány

Standardní studijní plány představují v souladu s udělenou akreditací sled studijních předmětů, který respektuje návaznosti mezi předměty. Na základě něho si mohou studenti vytvářet svůj osobní studijní plán.

Kreditní systém je v souladu s Boloňskou deklarací aplikován na celé Univerzitě Pardubice v bakalářských a magisterských studijních programech, v některých případech i v doktorských studijních programech.

Standardní studijní zátěž představuje 60 kreditů za rok, zpravidla 30 kreditů za semestr. Jde o součet kreditů udělovaných v rámci povinných, povinně volitelných a volitelných předmětů.

Kredity ECTS (European Credit Transfer System) jsou numerickou hodnotou přidělenou každému předmětu a vyjadřují studijní zátěž studenta. Představují průměrnou časovou náročnost všech aktivit vedoucích k úspěšnému absolvování předmětu.

Podrobnější informace jsou uvedeny ve Studijním a zkušebním řádu Univerzity Pardubice.

Aktuální studijní informace jsou přístupné z internetu na adrese portal.upce.cz v informačním systému studijní agendy IS Stag. Student zde nalezne evidenci studijních programů, oborů, studijních plánů a předmětů, stejně jako evidenci rozvrhů a místností (pomocí číselníku budov a místností je možno jejich umístění zobrazit na mapě). Pomocí IS Stag se přihlašuje na zkoušky, jsou v něm uvedeny výsledky klasifikace, může v něm získat studijní materiály a informace zveřejňované vyučujícími¹.

Komunikaci se studenty umožňuje navíc automaticky vytvářená adresa pro e-mailovou korespondenci ve tvaru st12345@student.upce.cz nebo jmeno.prijmeni@student.upce.cz.

1) Aktuální informace širšího rozsahu získává student také na webových stránkách fakulty, resp. univerzity.

Vysvětlivky

Seznam zkratk používaných v záhlaví tabulek:

Zp	zápočet
Z	zápočet před zkouškou
Zk	zkouška
ZS	zimní semestr
LS	letní semestr
P	přednáška
C	cvičení, exkurze
S	seminář

Rozsah předmětů je uváděn v **hodinách za semestr**.

Předměty označené hvězdičkou* si student může zapsat až po absolvování tzv. **podmiňujícího předmětu**. Bližší informace o podmiňujících předmětech jsou specifikovány na internetu na adrese portal.upce.cz.

Seznam podmiňujících předmětů je uveden na str. 28 – 34.

Předměty:

Typ A: povinné předměty

Typ B: povinně volitelné předměty

Typ C: volitelné předměty

Přehled podmiňujících předmětů 2019/2020

Obor: PA

	Studijní obor	Podmiňovaný předmět*	Podmiňující předmět	Podmiňující předmět absolvovat před zápisem
1.	PA	P2OPT	P1OPT	ano
2.	PA	P2ANP	P1ANP	
3.	PA	P2FYG	P1FYG	
4.	PA	P2PIP	P2OPT	
5.	PA	P2PPA	P1OPT	ano
6.	PA	P2TPA	P1TPA	ano
7.	PA	P3PPA	P2PIP	ano
8.	PA	P3PA1	P2PA1	
9.	PA	P3PA1	P2OPT	ano
10.	PA	P3NEO	P2OPT	ano
11.	PA	P3OZN	P2OZN	
12.	PA	P4NEO	P3NEO	
13.	PA	P4OZN	P3OZN	
14.	PA	P4PIP	P3PA1	ano
15.	PA	P4PIP	P3PPA	ano
16.	PA	P4PA1	P3PA1	ano
17.	PA	P4PPY	P3PPY	ano
18.	PA	P5PPA	P4PIP	ano
19.	PA	P5ORT	P4ORT	
20.	PA	P5PDI	P4NEO	
21.	PA	P5PDI	P2ANP	ano
22.	PA	P5PDI	P2FYG	ano
23.	PA	P5CHG	P3CHP	ano
24.	PA	P5CHG	P2ANP	ano
25.	PA	P5CHG	P2FYG	ano
26.	PA	P6ONP	P5ONP	

Obor: VS

	Studijní obor	Podmiňovaný předmět*	Podmiňující předmět	Podmiňující předmět absolvovat před zápisem
1.	VS	P2ANV	P1ANV	
2.	VS	P2FYZ	P1FYZ	
3.	VS	P2PVS	P1OSP	
4.	VS	P2PIV	P2OSP	
5.	VS	P2PIV	P2PVS	
6.	VS	P2OSP	P1OSP	ano
7.	VS	P2OSE	P1OSE	ano
8.	VS	P3CHI	P2CHP	ano
9.	VS	P3PVS	P2PVS	
10.	VS	P3PVS	P2PIV	
11.	VS	P3VLG	P2INP	ano
12.	VS	P3VLS	P2INP	ano
13.	VS	P4CHI	P3CHI	ano
14.	VS	P4PVS	P3PVS	ano
15.	VS	P4PIV	P3PVS	ano
16.	VS	P4PSY	P3PSY	ano
17.	VS	P5PVS	P4PVS	
18.	VS	P5PVS	P4PIV	
19.	VS	P5OPJ	P2ANV	ano
20.	VS	P5OPJ	P2FYZ	ano
21.	VS	P5OPO	P2ANV	ano
22.	VS	P5OPO	P2FYZ	ano
23.	VS	P5VLS	P4VLS	ano
24.	VS	P5VLG	P4VLG	ano
25.	VS	P6PVS	P5PVS	
26.	VS	P6OPO	P5OPO	
27.	VS	P6OPJ	P5OPJ	ano

Obor: RA

	Studijní obor	Podmiňovaný předmět*	Podmiňující předmět	Podmiňující předmět absolvovat před zápisem
1.	RA	P1PRA	P1PPO	
2.	RA	P2ORV	P1PPO	
3.	RA	P2PRA	P1PRA	ano
4.	RA	P2PRA	P2KDZ	
5.	RA	P2PRA	P2RDP	
6.	RA	P2PIR	P2PRA	
7.	RA	P3ARD	P2ANR	ano
8.	RA	P3KDZ	P2KDZ	ano
9.	RA	P3RDP	P2RDP	ano
10.	RA	P3RFD	P1AMA	ano
11.	RA	P3RFD	P1RFR	ano
12.	RA	P3PRA	P2PIR	ano
13.	RA	P4ARD	P1ANR	ano
14.	RA	P4PRA	P3KDZ	
15.	RA	P4PRA	P3RDP	
16.	RA	P4PRA	P3PRA	ano
17.	RA	P4PIR	P4PRA	
18.	RA	P5RDT	P4RTD	ano
19.	RA	P5TOM	P4ARD	ano
20.	RA	P5PRA	P4PIR	ano
21.	RA	P6KDO	P4ARD	ano
22.	RA	P6PRA	P5PRA	ano

Obor: ZZ

	Studijní obor	Podmiňovaný předmět	Podmiňující předmět	Podmiňující předmět absolvovat před zápisem
1.	ZZ	P2ANZ	P1ANZ	
2.	ZZ	P2FZL	P1FZL	
3.	ZZ	P2OPZ	P1OPZ	ano
4.	ZZ	P2OST	P1OST	ano
5.	ZZ	P2PIZ	P2OPZ	
6.	ZZ	P2PZZ	P1OPZ	ano
7.	ZZ	P3CHT	P2CHZ	ano
8.	ZZ	P3INT	P2IPZ	ano
9.	ZZ	P3OPZ	P2OPZ	ano
10.	ZZ	P3PZZ	P2PZZ	
11.	ZZ	P3UMK	P2OPZ	
12.	ZZ	P4CHT	P3CHT	ano
13.	ZZ	P4PZZ	P3PZZ	ano
14.	ZZ	P4PIZ	P3PZZ	ano
15.	ZZ	P4UMK	P3UMK	ano
16.	ZZ	P4PSK	P3PSK	ano
17.	ZZ	ZTV4	ZTV1	ano
18.	ZZ	P5ARE	P2ANZ	ano
19.	ZZ	P5ARE	P2FZL	ano
20.	ZZ	P5ASD	P2ANZ	ano
21.	ZZ	P5ASD	P2FZL	ano
22.	ZZ	P5PZZ	P4PZZ	
23.	ZZ	P5UMK	P4UMK	ano
24.	ZZ	P6PZZ	P5PZZ	
25.	ZZ	P6UMK	P5UMK	ano

Obor: ZSP

	Studijní obor	Podmiňovaný předmět	Podmiňující předmět	Podmiňující předmět absolvovat před zápisem
1.	ZSP	P2PSP	P1PSP	
2.	ZSP	P2PIS	P2PZS	
3.	ZSP	P2PIS	P1MS1	ano
4.	ZSP	P2PIS	P1SCP	ano
5.	ZSP	P2PZS	P1SCP	ano
6.	ZSP	P2MS2	P1MS1	
7.	ZSP	P2PZS	P1MS1	ano
8.	ZSP	P3URH	P2SPG	
9.	ZSP	P3PZS	P2PIS	ano
10.	ZSP	P3SBP	P2PIS	
11.	ZSP	P4INB	P2ANS	ano
12.	ZSP	P4INB	P2FZI	ano
13.	ZSP	P4PIS	P3PST	
14.	ZSP	P4PIS	P4PZS	
15.	ZSP	P4PIS	P4GER	
16.	ZSP	P4PZS	P3PZS	
17.	ZSP	P4ZPR	P2ZPR	
18.	ZSP	P4ZPR	P3ZPR	
19.	ZSP	P4ZPR	P1ZPR	
20.	ZSP	P4ZP1	P3URH	
21.	ZSP	P4PSP	P3PSP	ano
22.	ZSP	P5ZP2	P4ZP1	
23.	ZSP	P5PZS	P4PIS	ano
24.	ZSP	P5PZS	P4ZPR	
25.	ZSP	P6PZS	P5PZS	

Obor: VS-k

	Studijní obor	Podmiňovaný předmět	Podmiňující předmět	Podmiňující předmět absolvovat před zápisem
1.	VSk	K2ANT	K1ANT	
2.	VSk	K2FYZ	K1FYZ	
3.	VSk	K2PVS	K1OSP	
4.	VSk	K2PIV	K2OSP	
5.	VSk	K2PIV	K2PVS	
6.	VSk	K2OSP	K1OSP	ano
7.	VSk	K2OSE	K1OSE	ano
8.	VSk	K3CHI	K2CHP	ano
9.	VSk	K3PVS	K2PVS	
10.	VSk	K3PVS	K2PIV	
11.	VSk	K3VLG	K2INP	ano
12.	VSk	K3VLS	K2INP	ano
13.	VSk	K4CHI	K3CHI	ano
14.	VSk	K4PVS	K3PVS	ano
15.	VSk	K4PIV	K3PVS	ano
16.	VSk	K4PSY	K3PSY	ano
17.	VSk	K5PVS	K4PVS	
18.	VSk	K5PVS	K4PIV	
19.	VSk	K5OPJ	K2ANT	ano
20.	VSk	K5OPJ	K2FYZ	ano
21.	VSk	K5OPO	K2ANT	ano
22.	VSk	K5OPO	K2FYZ	ano
23.	VSk	K5VLS	K4VLS	ano
24.	VSk	K5VLG	K4VLG	ano
25.	VSk	K6PVS	K5PVS	
26.	VSk	K6OPO	K5OPO	
27.	VSk	K6OPJ	K5OPJ	ano

Obor: PPG-k

	Studijní obor	Podmiňovaný předmět	Podmiňující předmět	Podmiňující předmět absolvovat před zápisem
1.	PPG-K	K8PIP	K7SZP	ano
2.	PPG-K	K8PIP	K8OPP	
3.	PPG-K	K9OPP	K8PIP	ano
4.	PPG-K	K9TEI	K8TEI	ano
5.	PPG-K	K10PP	K9TEI	ano

Obor: PPV-k

	Studijní obor	Podmiňovaný předmět	Podmiňující předmět	Podmiňující předmět absolvovat před zápisem
1.	PPV-K	K8PRI	K7DES	
2.	PPV-K	K8PRI	K8PPV	
3.	PPV-K	K9PPV	K8PRI	ano
4.	PPV-K	K8HCH	K7HCH	ano
5.	PPV-K	K8TIN	K7PPA	ano
6.	PPV-K	K8TIN	K7PPB	ano
7.	PPV-K	K9TIN	K8TIN	
8.	PPV-K	K10PV	K9PPV	

Bakalářské studium

Studijní program:	B5349 – Porodní asistence
Kreditní limit:	180
Typ:	bakalářský
Forma:	prezenční
Standardní doba studia:	3 roky
Studijní obor:	5341R007 – Porodní asistentka
Garant studijního oboru:	doc. MUDr. Milan Košťál, CSc.

Segment: 1. semestr PA

Verze 2016

Povinné předměty

prac./ zkr. př.	předmět	kredity ECTS	rozsah P+C+S	ukončen	doporuč. sem./roč.
KOS/P1ANP	Anatomie	1	28+7+0	Zp	ZS/1
KKO/P1BIO	Biofyzika a radiologie	2	28+14+0	Z, Zk	ZS/1
KPZ/P1EMB	Embryologie	1	21+0+0	Zp	ZS/1
KOS/P1FYG	Fyziologie	1	28+0+0	Zp	ZS/1
KPZ/P1GEN	Genetika	3	14+0+0	Zk	ZS/1
KOS/P1KOM	Komunikace a interaktivní procesy	1	14+14+0	Zp	ZS/1
KOS/P1LTE	Latinská terminologie	2	0+28+0	Zk	ZS/1
KPZ/P1PPA	Odborná praxe	2	0+40+0	Zp	ZS/1
KOS/P1IPO	Primární a komunitní péče	2	21+14+0	Zk	ZS/1
KOS/P1PPY	Psychologie	1	28+0+0	Zp	ZS/1
KPZ/P1SCL	Sociologie	2	14+7+0	Z, Zk	ZS/1
KOS/P1FIZ	Úvod do filozofie, etiky a studia práva	1	14+14+0	Zp	ZS/1
KOS/P1OPT	Základní postupy v porodní asistenci	3	28+42+0	Zp	ZS/1
KKO/P1ZIT	Základy informačních technologií	2	0+28+0	Z, Zk	ZS/1
KPZ/P1TPA	Základy teorie porodní asistence	2	28+21+0	Zp	ZS/1
KPZ/P1ZDP	Zdravotní a sociální politika	2	28+7+0	Z, Zk	ZS/1

Povinně volitelné předměty

prac./ zkr. př.	předmět	kredity ECTS	rozsah P+C+S	ukončen	doporuč. sem./roč.
JC/ZPAZD	Angličtina pro zdravotnictví – A2+	2	0+28+0	Zk	ZS/1
JC/ZPAZE	Angličtina pro zdravotnictví – B1	2	0+28+0	Zk	ZS/1

Student si volí úroveň AJ podle výsledku rozřazovacího testu.

Volitelné předměty

Nabídku volitelných předmětů najdete na str. 111.

Segment: 2. semestr PA

Povinné předměty

prac./ zkr. př.	předmět	kredity ECTS	rozsah P+C+S	ukončen	doporuč. sem./roč.
KOS/P2ANP	Anatomie*	2	11+7+0	Z, Zk	LS/1
KOS/P2BCH	Biochemie, klinická farmakologie	1	11+0+0	Zp	LS/1
KOS/P2FYG	Fyziologie *	2	11+11+0	Z, Zk	LS/1
KPZ/P2GYN	Gynekologie	1	11+0+0	Zp	LS/1
KKO/P2IPR	Interní propedeutika	1	11+11+0	Zp	LS/1
KOS/P2KOM	Komunikace a interaktivní procesy	1	11+11+0	Zp	LS/1
KOS/P2MIK	Mikrobiologie, epidemiologie, imunologie a hygiena	2	33+11+0	Z, Zk	LS/1
KPZ/P2PPA	Odborná praxe *	1	0+160+0	Zp	LS/1
KPZ/P2PIP	Odborná praxe individuální *	1	0+160+0	Zp	LS/1
KPZ/P2OAG	Ošetřovatelství v gynekologii I.	1	11+11+0	Zp	LS/1
KPZ/P2OZN	Ošetřovatelství v gynekologii II.	1	11+0+0	Zp	LS/1
KOS/P2PAG	Patologie	2	22+11+0	Z, Zk	LS/1
KPZ/P2PEE	Pedagogika a edukace	1	11+11+0	Zp	LS/1
KPZ/P2PA1	Porodní asistence I.	2	0+22+0	Zp	LS/1
KPZ/P2POR	Porodnictví	1	11+0+0	Zp	LS/1
KOS/P2PPY	Psychologie	1	11+11+0	Zp	LS/1
KOS/P2FIZ	Úvod do filozofie, etiky a studia práva	2	11+0+0	Zk	LS/1
KOS/P2OPT	Základní postupy v porodní asistenci *	3	22+33+0	Z, Zk	LS/1
KPZ/P2TPA	Základy teorie porodní asistence *	2	11+11+0	Z, Zk	LS/1

* Podmiňovaný předmět, tabulka podmiňujících předmětů str. 28 – 34.

Povinně volitelné předměty

prac./ zkr. př.	předmět	kredity ECTS	rozsah P+C+S	ukončen	doporuč. sem./roč.
JC/ZPAZE	Angličtina pro zdravotnictví – B1	2	0+28+0	Zk	LS/1
JC/ZPAZF	Angličtina pro zdravotnictví – B1+	2	0+28+0	Zk	LS/1

Volitelné předměty

Nabídku volitelných předmětů najdete na str. 111.

Segment: 3. semestr PA

Povinné předměty

prac./ zkr. př.	předmět	kredity ECTS	rozsah P+C+S	ukončen	doporuč. sem./roč.
KKO/P3ARP	Akutní a kritické stavy	1	16+16+0	Zp	ZS/2
KOS/P3BCH	Biochemie, klinická farmakologie	4	14+7+0	Z, Zk	ZS/2
KPZ/P3GYN	Gynekologie	2	16+0+0	Zp	ZS/2
KKO/P3CHP	Chirurgická propedeutika	1	16+8+0	Zp	ZS/2
KOS/P3KOM	Komunikace a interaktivní procesy	3	7+8+0	Z, Zk	ZS/2
KPZ/P3PPA	Odborná praxe *	5	0+280+0	Z, Zk	ZS/2
KPZ/P3OAG	Ošetřovatelství v gynekologii I.	3	16+16+0	Z, Zk	ZS/2
KPZ/P3OZN	Ošetřovatelství v gynekologii II.*	2	16+16+0	Z, Zk	ZS/2
KPZ/P3NEO	Péče v porodní asistenci o novorozence *	1	32+24+0	Zp	ZS/2
KPZ/P3POR	Porodnictví	3	16+0+0	Zk	ZS/2
KPZ/P3PA1	Porodní asistence I. *	4	0+24+0	Z, Zk	ZS/2
KOS/P3PPY	Psychologie	1	14+8+0	Zp	ZS/2

* Podmiňovaný předmět, tabulka podmiňujících předmětů str. 28 – 34.

Volitelné předměty

Nabídku volitelných předmětů najdete na str. 111.

Segment: 4. semestr PA

Povinné předměty

prac./ zkr. př.	předmět	kredity ECTS	rozsah P+C+S	ukončen	doporuč. sem./roč.
KKO/P4ARP	Akutní a kritické stavy	2	14+7+0	Z, Zk	LS/2
KPZ/P4GYN	Gynekologie	3	7+0+0	Zk	LS/2
KKO/P4NRL	Neurologie	1	14+0+0	Zp	LS/2
KPZ/P4PPA	Odborná praxe	1	0+320+0	Zp	LS/2
KPZ/P4PIP	Odborná praxe individuální *	1	0+200+0	Zp	LS/2
KKO/P4VLD	Ošetrovatelská péče v interních oborech	1	14+0+0	Zp	LS/2
KPZ/P4OZN	Ošetrovatelství v gynekologii II. *	2	0+21+0	Zp	LS/2
KPZ/P4NEO	Péče v porodní asistenci o novorozence*	3	14+21+0	Z, Zk	LS/2
KPZ/P4POR	Porodnictví	3	14+0+0	Zk	LS/2
KPZ/P4PA1	Porodní asistence I. *	2	0+21+0	Z, Zk	LS/2
KPZ/P4ORT	Porodní asistence II.	3	28+14+0	Z, Zk	LS/2
KPZ/P4ONP	Porodní asistence III.	1	14+0+0	Zp	LS/2
KOS/P4PPY	Psychologie *	3	5+14+0	Z, Zk	LS/2
KKO/P4SBP	Seminář k bakalářské práci	1	0+14+0	Zp	LS/2
KKO/P4ZVS	Základy výzkumu a statistiky	3	15+15+0	Z, Zk	LS/2

* Podmiňovaný předmět, tabulka podmiňujících předmětů str. 28 – 34.

Volitelné předměty

Nabídku volitelných předmětů najdete na str. 111.

Segment: 5. semestr PA

Povinné předměty

prac./ zkr. př.	předmět	kredity ECTS	rozsah P+C+S	ukončen	doporuč. sem./roč.
KKO/P5CHG	Chirurgie *	3	15+0+0	Zk	ZS/3
KKO/P5MAE	Management a ekonomika	1	10+5+0	Zp	ZS/3
KPZ/P5PPA	Odborná praxe *	5	0+400+0	Zp	ZS/3
KKO/P5VLD	Ošetrovatelská péče v interních oborech	2	15+0+0	Zp	ZS/3
KKO/P5PDI	Ošetrovatelská péče v pediatrii *	4	15+15+0	Z, Zk	ZS/3
KKO/P5PSA	Ošetrovatelství v psychiatrii	4	15+5+0	Z, Zk	ZS/3
KPZ/P5ORT	Porodní asistence II. *	3	0+15+0	Z, Zk	ZS/3
KPZ/P5ONP	Porodní asistence III.	3	5+15+0	Z, Zk	ZS/3
KPZ/P5OSA	Porodní asistence IV.	1	0+15+0	Zp	ZS/3
KOS/P5ZPP	Psychologie zdravotnická	1	10+0+0	Zp	ZS/3
KKO/P5ROD	Rehabilitace v porodní asistenci	3	10+10+0	Z, Zk	ZS/3

* Podmiňovaný předmět, tabulka podmiňujících předmětů str. 28 – 34.

Volitelné předměty

Nabídku volitelných předmětů najdete na str. 111.

Segment: 6. semestr PA

Povinné předměty

prac./ zkr. př.	předmět	kredity ECTS	rozsah P+C+S	ukončen	doporuč. sem./roč.
KKO/P6BPR	Bakalářská práce	5	0+0+0	Zp	LS/3
KKO/P6MAE	Management a ekonomika	2	8+0+0	Zp	LS/3
KPZ/P6PPA	Odborná praxe	5	0+400+0	Zk	LS/3
KKO/P6VLD	Ošetrovatelská péče v interních oborech	4	8+8+0	Z, Zk	LS/3
KPZ/P6ONP	Porodní asistence III. *	4	0+20+0	Z, Zk	LS/3
KPZ/P6OSA	Porodní asistence IV.	4	0+16+0	Z, Zk	LS/3
KOS/P6ZPP	Psychologie zdravotnická	4	12+20+0	Z, Zk	LS/3
KOS/P6PTT	Psychoterapeutické techniky	1	8+16+0	Zp	LS/3
KPZ/P6UZV	Základy ultrazvukové diagnostiky	1	8+8+0	Zp	LS/3

* Podmiňovaný předmět, tabulka podmiňujících předmětů str. 28 – 34.

Segment: Státní závěrečná zkouška PA

Povinné předměty

prac./ zkr. př.	předmět
KPZ/SZPA1	Porodní asistence – gynekologie, porodnictví, neonatologie
KPZ/SZPA2	Teorie porodní asistence
KPZ/SZPA3	Humanitní vědy

Studijní program:	B5341 – Ošetřovatelství
Kreditní limit:	180
Typ:	bakalářský
Forma:	prezenční
Standardní doba studia:	3 roky
Studijní obor:	5341R009 – Všeobecná sestra
Garant studijního oboru:	prof. MUDr. Arnošt Pellant, DrSc.

Segment: **1. semestr VS**

Verze 2014

Povinné předměty

prac./zkr. př.	předmět	kredity ECTS	rozsah P+C+S	ukončen	doporuč. sem./roč.
KOS/P1ANV	Anatomie	1	28+7+0	Zp	ZS/1
KKO/P1BIF	Biofyzika a radiologie	3	28+14+0	Z, Zk	ZS/1
KOS/P1FYZ	Fyziologie	1	28+0+0	Zp	ZS/1
KPZ/P1GEN	Genetika	3	14+0+0	Zk	ZS/1
KOS/P1KOI	Komunikace a interaktivní procesy	1	14+14+0	Zp	ZS/1
KOS/P1LAT	Latinská terminologie	2	0+28+0	Zk	ZS/1
KOS/P1PVS	Odborná praxe	2	0+40+0	Zp	ZS/1
KOS/P1OSP	Ošetřovatelské postupy	3	28+42+0	Zp	ZS/1
KOS/P1OSE	Ošetřovatelství I.	3	28+14+0	Zp	ZS/1
KOS/P1PSY	Psychologie	1	28+0+0	Zp	ZS/1
KPZ/P1SOC	Sociologie	2	14+7+0	Z, Zk	ZS/1
KOS/P1FIU	Úvod do filozofie, etiky a studia práva	1	14+14+0	Zp	ZS/1
KKO/P1ZIT	Základy informačních technologií	2	0+28+0	Z, Zk	ZS/1
KPZ/P1ZSP	Zdravotní a sociální politika	2	28+7+0	Z, Zk	ZS/1

Povinně volitelné předměty

prac./ zkr. př.	předmět	kredity ECTS	rozsah P+C+S	ukončen	doporuč. sem./roč.
JC/ZPAZD	Angličtina pro zdravotnictví – A2+	2	0+28+0	Zk	ZS/1
JC/ZPAZE	Angličtina pro zdravotnictví – B1	2	0+28+0	Zk	ZS/1

Student si volí úroveň AJ podle výsledku rozřazovacího testu.

Volitelné předměty

Nabídku volitelných předmětů najdete na str. 111.

Segment: 2. semestr VS

Povinné předměty

prac./ zkr. př.	předmět	kredity ECTS	rozsah P+C+S	ukončen	doporuč. sem./roč.
KOS/P2ANV	Anatomie *	2	11+7+0	Z, Zk	LS/1
KOS/P2BAS	Bazální stimulace	2	0+16+6	Zp	LS/1
KOS/P2BCH	Biochemie, klinická farmakologie	1	11+0+0	Zp	LS/1
KOS/P2FYZ	Fyziologie *	2	11+11+0	Z, Zk	LS/1
KKO/P2CHP	Chirurgická propedeutika	2	22+0+0	Zp	LS/1
KKO/P2INP	Interní propedeutika	2	11+11+0	Zp	LS/1
KOS/P2KOI	Komunikace a interaktivní procesy	1	11+11+0	Zp	LS/1
KOS/P2MIK	Mikrobiologie, epidemiologie, imunologie a hygiena	2	33+11+0	Z, Zk	LS/1
KOS/P2PVS	Odborná praxe *	2	0+160+0	Zp	LS/1
KOS/P2PIV	Odborná praxe individuální	1	0+280+0	Zp	LS/1
KOS/P2OSP	Ošetrovatelské postupy *	3	22+33+0	Z, Zk	LS/1
KOS/P2OSE	Ošetrovatelství II.*	3	22+11+0	Z, Zk	LS/1
KOS/P2PAT	Patologie	2	22+11+0	Z, Zk	LS/1
KPZ/P2PED	Pedagogika a edukace	1	11+11+0	Zp	LS/1
KOS/P2PSY	Psychologie	1	11+11+0	Zp	LS/1
KOS/P2FIU	Úvod do filozofie, etiky a studia práva	2	11+0+0	Zk	LS/1

* Podmiňovaný předmět, tabulka podmiňujících předmětů str. 28 – 34.

Povinně volitelné předměty

prac./ zkr. př.	předmět	kredity ECTS	rozsah P+C+S	ukončen	doporuč. sem./roč.
JC/ZPAZE	Angličtina pro zdravotnictví – B1	2	0+28+0	Zk	LS/1
JC/ZPAZF	Angličtina pro zdravotnictví – B1+	2	0+28+0	Zk	LS/1

Volitelné předměty

Nabídku volitelných předmětů najdete na str. 111.

Segment: 3. semestr VS

Povinné předměty

prac./ zkr. př.	předmět	kredity ECTS	rozsah P+C+S	ukončen	doporuč. sem./roč.
KKO/P3AKS	Akutní a kritické stavy	1	14+14+0	Zp	ZS/2
KOS/P3BCH	Biochemie, klinická farmakologie	4	14+7+0	Z, Zk	ZS/2
KKO/P3CHI	Chirurgie *	2	21+0+0	Zp	ZS/2
KOS/P3KOI	Komunikace a interaktivní procesy	3	7+7+0	Z, Zk	ZS/2
KOS/P3PVS	Odborná praxe *	5	0+320+0	Z, Zk	ZS/2
KPZ/P3OTG	Ošetřovatelství v gynekologii a porodnictví	2	7+0+0	Zp	ZS/2
KKO/P3OPR	Ošetřovatelství v ortopedii. Rehabilitační ošetřovatelství.	2	14+7+0	Zp	ZS/2
KKO/P3OPD	Ošetřovatelství v pediatrii	2	21+14+0	Zp	ZS/2
KOS/P3OPP	Ošetřovatelství v primární a domácí péči	4	21+7+0	Z, Zk	ZS/2
KOS/P3PSY	Psychologie	1	14+7+0	Zp	ZS/2
KKO/P3VLS	Vnitřní lékařství I. *	2	14+14+0	Zp	ZS/2
KKO/P3VLG	Vnitřní lékařství II. *	2	14+7+0	Zp	ZS/2

* Podmiňovaný předmět, tabulka podmiňujících předmětů str. 28 – 34.

Volitelné předměty

Nabídku volitelných předmětů najdete na str. 111.

Segment: 4. semestr VS

Povinné předměty

prac./ zkr. př.	předmět	kredity ECTS	rozsah P+C+S	ukončen	doporuč. sem./roč.
KKO/P4AKS	Akutní a kritické stavy	3	10+5+0	Z, Zk	LS/2
KKO/P4CHI	Chirurgie *	3	10+0+0	Z, Zk	LS/2
KOS/P4PVS	Odborná praxe *	2	0+400+0	Zp	LS/2
KOS/P4PIV	Odborná praxe individuální *	1	0+300+0	Zp	LS/2
KPZ/P4OTG	Ošetřovatelství v gynekologii a porodnictví	2	10+5+0	Zp	LS/2
KKO/P4OPN	Ošetřovatelství v neurologii	3	10+10+0	Z, Zk	LS/2
KKO/P4OPR	Ošetřovatelství v ortopedii. Rehabilitační ošetřovatelství	3	10+3+2	Z, Zk	LS/2
KKO/P4OPD	Ošetřovatelství v pediatrii	3	10+10+0	Z, Zk	LS/2
KOS/P4PSY	Psychologie *	3	5+10+0	Z, Zk	LS/2
KKO/P4VLS	Vnitřní lékařství I.	2	10+10+0	Zp	LS/2
KKO/P4VLG	Vnitřní lékařství II.	2	10+5+0	Zp	LS/2
KKO/P4ZVY	Základy výzkumu a statistiky	3	15+15+0	Z, Zk	LS/2

* Podmiňovaný předmět, tabulka podmiňujících předmětů str. 28 – 34.

Volitelné předměty

Nabídku volitelných předmětů najdete na str. 111.

Segment: 5. semestr VS

Povinné předměty

prac./ zkr. př.	předmět	kredity ECTS	rozsah P+C+S	ukončen	doporuč. sem./roč.
KKO/P5MAG	Management a ekonomika	1	10+5+0	Zp	ZS/3
KOS/P5PVS	Odborná praxe *	5	0+400+0	Zp	ZS/3
KKO/P5OPJ	Ošetřovatelství na JIP chirurgických oborů, základy instrumentování *	2	10+10+0	Zp	ZS/3
KKO/P5OSI	Ošetřovatelství v gerontologii a infekčním lékařství	2	10+5+0	Zp	ZS/3
KPZ/P5OTG	Ošetřovatelství v gynekologii a porodnictví	3	10+10+0	Z, Zk	ZS/3
KKO/P5OPO	Ošetřovatelství v onkologii a hematologii *	2	10+5+0	Zp	ZS/3
KKO/P5OPY	Ošetřovatelství v psychiatrii	4	15+5+0	Z, Zk	ZS/3
KKO/P5OPL	Ošetřovatelství v urologii	2	10+5+0	Zp	ZS/3
KOS/P5ZPV	Psychologie zdravotnická	1	10+0+0	Zp	ZS/3
KKO/P5VLS	Vnitřní lékařství I. *	4	10+5+0	Z, Zk	ZS/3
KKO/P5VLG	Vnitřní lékařství II. *	4	10+10+0	Z, Zk	ZS/3

** Podmiňovaný předmět, tabulka podmiňujících předmětů str. 28 – 34.

Volitelné předměty

Nabídku volitelných předmětů najdete na str. 111.

Segment: 6. semestr VS

Povinné předměty

prac./ zkr. př.	předmět	kredity ECTS	rozsah P+C+S	ukončen	doporuč. sem./roč.
KKO/P6BPR	Bakalářská práce	5	0+0+0	Zp	LS/3
KKO/P6MAE	Management a ekonomika	2	8+0+0	Zp	LS/3
KOS/P6PVS	Odborná praxe *	5	0+400+0	Z, Zk	LS/3
KKO/P6OPJ	Ošetřovatelství na JIP chirurgických oborů, základy instrument. *	3	8+4+0	Z, Zk	LS/3
KKO/P6OSI	Ošetřovatelství v gerontologii a infekčním lékařství	2	8+4+0	Z, Zk	LS/3
KKO/P6OPO	Ošetřovatelství v onkologii a hematologii *	3	8+8+0	Z, Zk	LS/3
KKO/P6OSD	Ošetřovatelství ve vybraných klinických oborech	3	20+4+4	Z, Zk	LS/3
KKO/P6OPL	Ošetřovatelství v urologii	2	8+4+0	Zp	LS/3
KOS/P6PAP	Paliativní péče	1	8+4+0	Zp	LS/3
KOS/P6ZPV	Psychologie zdravotnická	4	12+8+0	Z, Zk	LS/3

* Podmiňovaný předmět, tabulka podmiňujících předmětů str. 28 – 34.

Segment: Státní závěrečná zkouška VS

Povinné předměty

prac./ zkr. př.	předmět
KOS/SZVS1	Ošetřovatelství
KOS/SZVS2	Ošetřovatelství v klinických oborech
KOS/SZVS3	Humanitní vědy

Studijní program:	B5345 – Specializace ve zdravotnictví
Kreditní limit:	180
Typ:	bakalářský
Forma:	prezenční
Standardní doba studia:	3 roky
Studijní obor:	5345R010 – Radiologický asistent
Garant studijního oboru:	doc. MUDr. Jiří Doležal, Ph.D.

Segment: **1. semestr RA**

Verze 2014

Povinné předměty

prac./zkr. př.	předmět	kredity ECTS	rozsah P+C+S	ukončen	doporuč. sem./roč.
KOS/P1ANR	Anatomie	2	24+0+0	Zp	ZS/1
KKO/P1AFB	Aplikovaná fyzika a biofyzika	3	24+0+0	Z, Zk	ZS/1
KKO/P1AMA	Aplikovaná matematika	2	24+0+0	Zk	ZS/1
KOS/P1FYP	Fyziologie	2	26+0+0	Zp	ZS/1
KOS/P1KMI	Komunikace	3	24+24+0	Z, Zk	ZS/1
KOS/P1LAR	Latinská terminologie I.	1	0+12+0	Zp	ZS/1
KKO/P1PRA	Odborná praxe*	3	0+80+0	Zp	ZS/1
KOS/P1PPO	První pomoc a ošetřovatelství	4	12+36+0	Z, Zk	ZS/1
KKO/P1RFR	Radiologická fyzika a radiobiologie	4	24+12+0	Z, Zk	ZS/1
KOS/P1FIE	Úvod do filozofie, etiky a studia práva	2	12+12+0	Zp	ZS/1
KPZ/P1ZSR	Zdravotní a sociální politika	2	24+0+0	Zp	ZS/1

Povinně volitelné předměty

prac./ zkr. př.	předmět	kredity ECTS	rozsah P+C+S	ukončen	doporuč. sem./roč.
JC/ZPAZD	Angličtina pro zdravotnictví – A2+	2	0+28+0	Zk	ZS/1
JC/ZPAZE	Angličtina pro zdravotnictví – B1	2	0+28+0	Zk	ZS/1

Student si volí úroveň AJ podle výsledku rozřazovacího testu.

Volitelné předměty

prac./ zkr. př.	předmět	kredity ECTS	rozsah P+C+S	ukončen	doporuč. sem./roč.
KKO/V1AMS	Aplikovaná matematika – seminář	2	0+24+0	Zp	ZS/1

Nabídku volitelných předmětů najdete na str. 111.

Segment: 2. semestr RA

Povinné předměty

prac./ zkr. př.	předmět	kredity ECTS	rozsah P+C+S	ukončen	doporuč. sem./roč.
KOS/P2ANR	Anatomie	2	11+11+0	Z, Zk	LS/1
KOS/P2FYP	Fyziologie	3	11+11+0	Z, Zk	LS/1
KKO/P2PIR	Individuální praxe *	3	0+80+0	Zp	LS/1
KKO/P2KDZ	Konvenční a digitální zobrazování I.	2	10+12+0	Zp	LS/1
KOS/P2LAR	Latinská terminologie II.	2	0+11+0	Z, Zk	LS/1
KKO/P2LPN	Lékařské přístroje neradiologické	2	11+2+0	Zp	LS/1
KKO/P2PRA	Odborná praxe *	3	0+120+0	Zp	LS/1
KOS/P2ORV	Ošetřovatelství při radiologických výkonech*	4	22+33+0	Z, Zk	LS/1
KOS/P2PAE	Patologie	1	11+0+0	Zp	LS/1
KKO/P2RDP	Radiologické přístroje I.	2	11+0+0	Zp	LS/1
KOS/P2FIE	Úvod do filozofie, etiky a studia práva	2	22+0+0	Zp	LS/1
KKO/P2ZIT	Základy informačních technologií	2	0+22+0	Z, Zk	LS/1

* Podmiňovaný předmět, tabulka podmiňujících předmětů str. 28 – 34.

Povinně volitelné předměty

prac./ zkr. př.	předmět	kredity ECTS	rozsah P+C+S	ukončen	doporuč. sem./roč.
JC/ZPAZE	Angličtina pro zdravotnictví – B1	2	0+28+0	Zk	LS/1
JC/ZPAZF	Angličtina pro zdravotnictví – B1+	2	0+28+0	Zk	LS/1

Volitelné předměty

Nabídku volitelných předmětů najdete na str. 111.

Segment: 3. semestr RA

Povinné předměty

prac./ zkr. př.	předmět	kredity ECTS	rozsah P+C+S	ukončen	doporuč. sem./roč.
KKO/P3ARD	Anatomie radiologická I.*	2	22+11+0	Zp	ZS/2
KOS/P3FTO	Farmakologie a toxikologie	2	22+0+0	Zp	ZS/2
KKO/P3CHO	Chirurgické obory	3	33+0+0	Zk	ZS/2
KKO/P3KDZ	Konvenční a digitální zobrazování II.*	3	33+11+0	Z, Zk	ZS/2
KKO/P3MEV	Metodologie vědeckého výzkumu	2	11+11+0	Z, Zk	ZS/2
KKO/P3NUM	Nukleární medicína I.	2	22+11+0	Zp	ZS/2
KKO/P3PRA	Odborná praxe *	3	0+120+0	Zp	ZS/2
KOS/P3PSR	Psychologie	3	22+22+0	Z, Zk	ZS/2
KKO/P3RFD	Radiologická fyzika a dozimetrie*	3	22+22+0	Z, Zk	ZS/2
KKO/P3RDP	Radiologické přístroje II.*	3	11+11+0	Zk	ZS/2
KKO/P3RDT	Radioterapie I.	2	22+11+0	Zp	ZS/2
KOS/P3HEP	Základy hygieny a epidemiologie	2	22+11+0	Zp	ZS/2

* Podmiňovaný předmět, tabulka podmiňujících předmětů str. 28 – 34.

Volitelné předměty

Nabídku volitelných předmětů najdete na str. 111.

Segment: 4. semestr RA

Povinné předměty

prac./ zkr. př.	předmět	kredity ECTS	rozsah P+C+S	ukončen	doporuč. sem./roč.
KKO/P4ARD	Anatomie radiologická II.*	4	22+11+0	Z, Zk	LS/2
KKO/P4AIR	Angiografie a intervenční radiologie	3	22+5+0	Zk	LS/2
KOS/P4AFA	Aplikovaná farmakologie a správná laboratorní praxe	1	11+0+0	Zp	LS/2
KKO/P4PIR	Individuální praxe*	3	0+80+0	Zp	LS/2
KKO/P4INO	Interní obory	3	22+0+0	Zk	LS/2
KKO/P4KZP	Konvenční zobrazovací postupy	2	0+22+0	Zp	LS/2
KKO/P4NUM	Nukleární medicína II.	3	22+11+0	Zk	LS/2
KKO/P4PRA	Odborná praxe*	3	0+120+0	Zp	LS/2
KPZ/P4PGR	Pedagogika a edukace	1	11+11+0	Zp	LS/2
KKO/P4RAO	Radiační ochrana	2	11+11+0	Z, Zk	LS/2
KKO/P4RTP	Radioterapeutické přístroje	3	22+0+0	Zk	LS/2
KKO/P4RDT	Radioterapie II.	2	33+11+0	Zp	LS/2

* Podmiňovaný předmět, tabulka podmiňujících předmětů str. 28 – 34.

Volitelné předměty

Nabídku volitelných předmětů najdete na str. 111.

Segment: 5. semestr RA

Povinné předměty

prac./ zkr. př.	předmět	kredity ECTS	rozsah P+C+S	ukončen	doporuč. sem./roč.
KKO/P5NUM	Nukleární medicína III.	5	22+11+0	Zk	ZS/3
KKO/P5PRA	Odborná praxe *	4	0+120+0	Zp	ZS/3
KKO/P5RAO	Radiační ochrana – zkouška způsobilosti	5	0+44+0	Z, Zk	ZS/3
KKO/P5RAZ	Radiologické zobrazovací metody	3	0+22+0	Zp	ZS/3
KKO/P5RDT	Radioterapie III.*	5	44+22+0	Z, Zk	ZS/3
KKO/P5TOM	Výpočetní tomografie*	4	22+11+0	Z, Zk	ZS/3
KKO/P5ZMR	Zobrazování magnetickou rezonancí	4	22+11+0	Z, Zk	ZS/3

* Podmiňovaný předmět, tabulka podmiňujících předmětů str. 28 – 34.

Volitelné předměty

Nabídku volitelných předmětů najdete na str. 111.

Segment: 6. semestr RA

Povinné předměty

prac./ zkr. př.	předmět	kredity ECTS	rozsah P+C+S	ukončen	doporuč. sem./roč.
KKO/P6BPP	Bakalářská práce	10	0+0+0	Zp	LS/3
KKO/P6KDO	Kritické diagnostické obrazy *	3	24+0+0	Z, Zk	LS/3
KKO/P6PRA	Odborná praxe *	14	0+480+0	Z, Zk	LS/3
KKO/P6ULT	Ultrazvuk	3	24+12+0	Z, Zk	LS/3

* Podmiňovaný předmět, tabulka podmiňujících předmětů str. 28 – 34.

Segment: Státní závěrečná zkouška RA

Povinné předměty

prac./ zkr. př.	předmět
KKO/SZRA1	Radiologické zobrazovací metody
KKO/SZRA2	Ozařovací postupy v radioterapii
KKO/SZRA3	Zobrazovací a nezobrazovací diagnostické postupy v nukleární medicíně

Studijní program:	B5345 – Specializace ve zdravotnictví
Kreditní limit:	180
Typ:	bakalářský
Forma:	prezenční
Standardní doba studia:	3 roky
Studijní obor:	5345R021 – Zdravotnický záchranář
Garant studijního oboru:	Mgr. Jan Pospíchal, Ph.D.

Segment: **1. semestr ZZ**

Verze 2013

Povinné předměty

prac./ zkr. př.	předmět	kredity ECTS	rozsah P+C+S	ukončen	doporuč. sem./roč.
KOS/P1ANZ	Anatomie	1	28+7+0	Zp	ZS/1
KOS/P1BIZ	Biofyzika, základy radiobiologie a radiační ochrana ¹⁾	3	28+14+0	Z, Zk	ZS/1
KOS/P1BFT	Biochemie, toxikologie, návykové látky a chemická ochrana ¹⁾	3	14+14+0	Z, Zk	ZS/1
KOS/P1FZL	Fyziologie	1	28+0+0	Zp	ZS/1
KOS/P1KOP	Komunikace a interaktivní procesy	1	14+7+0	Zp	ZS/1
KOS/P1LTT	Latinská terminologie	2	0+28+0	Zk	ZS/1
KKO/P1PZZ	Odborná praxe	2	0+80+0	Zp	ZS/1
KOS/P1OPZ	Ošetřovatelské postupy	3	28+42+0	Zp	ZS/1
KOS/P1OST	Ošetřovatelství	3	28+0+0	Zp	ZS/1
KOS/P1PSK	Psychologie	1	28+0+0	Zp	ZS/1
KPZ/P1SCG	Sociologie ¹⁾	2	14+7+0	Z, Zk	ZS/1
KOS/P1FZO	Úvod do filozofie, etiky a studia práva	1	14+7+0	Zp	ZS/1
KTS/ZTV1	Základy plavání	1	0+14+0	Zp	ZS/1

prac./ zkr. př.	předmět	kredity ECTS	rozsah P+C+S	ukončen	doporuč. sem./roč.
KKO/P1ZAI	Základy inf. technologií	2	0+28+0	Z, Zk	ZS/1
KPZ/P1ZSZ	Zdravotní a sociální politika	2	28+7+0	Z, Zk	ZS/1

1) Výuka probíhá na FVZ, Univerzita obrany v Hradci Králové.

Povinně volitelné předměty

prac./ zkr. př.	předmět	kredity ECTS	rozsah P+C+S	ukončen	doporuč. sem./roč.
KOS/AJ1A1	Anglický jazyk I. CEFR A1	2	0+28+0	Zp	ZS/1
KOS/AJ1A2	Anglický jazyk I. CEFR A2	2	0+28+0	Zp	ZS/1
KOS/AJ1B1	Anglický jazyk I. CEFR B1	2	0+28+0	Zp	ZS/1

Volitelné předměty

Nabídku volitelných předmětů najdete na str. 111.

Segment: 2. semestr ZZ

Povinné předměty

prac./ zkr. př.	předmět	kredity ECTS	rozsah P+C+S	ukončen	doporuč. sem./roč.
KOS/P2ANZ	Anatomie *	2	11+7+0	Z, Zk	LS/1
KOS/P2BAZ	Bazální stimulace	1	0+9+2	Zp	LS/1
KOS/P2FAR	Farmakologie a spec. farmakologie ¹⁾	2	11+11+0	Z, Zk	LS/1
KOS/P2FZL	Fyziologie *	2	11+11+0	Z, Zk	LS/1
KKO/P2CHZ	Chirurgická propedeutika	1	22+0+0	Zp	LS/1
KKO/P2IPZ	Interní propedeutika	1	11+11+0	Zp	LS/1
KOS/P2KOP	Komunikace a interaktivní procesy	1	11+6+0	Zp	LS/1
KOS/P2MEI	Mikrobiologie, epidemiologie, imunologie a hygiena ¹⁾	2	33+11+0	Z, Zk	LS/1
KKO/P2PZZ	Odborná praxe *	2	0+120+0	Zp	LS/1
KKO/P2PIZ	Odborná praxe individuální *	1	0+160+0	Zp	LS/1
KOS/P2OPZ	Ošetrovatelské postupy*	3	22+33+0	Z, Zk	LS/1
KOS/P2OST	Ošetrovatelství *	3	22+6+0	Z, Zk	LS/1
KOS/P2PAT	Patologie	2	22+11+0	Z, Zk	LS/1
KPZ/P2PEG	Pedagogika a edukace	1	11+6+0	Zp	LS/1
KOS/P2PSK	Psychologie	1	11+6+0	Zp	LS/1
KOS/P2FZO	Úvod do filozofie, etiky a studia práva ¹⁾	2	11+0+0	Zk	LS/1
KTS/ZTV2	Kondiční příprava	1	0+11+0	Zp	LS/1

* Podmiňovaný předmět, tabulka podmiňujících předmětů str. 28 – 34.

1) Výuka probíhá na FVZ Univerzita obrany v Hradci Králové.

Povinně volitelné předměty

prac./ zkr. př.	předmět	kredity ECTS	rozsah P+C+S	ukončen	doporuč. sem./roč.
KOS/AJ2A1	Anglický jazyk II. CEFR A1	2	0+28+0	Zp	LS/1
KOS/AJ2A2	Anglický jazyk II. CEFR A2	2	0+28+0	Zp	LS/1
KOS/AJ2B1	Anglický jazyk II. CEFR B1	2	0+28+0	Zp	LS/1

Volitelné předměty

Nabídku volitelných předmětů najdete na str. 111.

Segment: 3. semestr ZZ

Povinné předměty

prac./ zkr. př.	předmět	kredity ECTS	rozsah P+C+S	ukončen	doporuč. sem./roč.
KPZ/P3NPG	Akutní stavy v gynekologii a porodnictví	2	7+7+0	Zp	ZS/2
KKO/P3CHT	Chirurgie a traumatologie*	2	28+7+0	Zp	ZS/2
KKO/P3INT	Interna *	4	28+7+0	Z, Zk	ZS/2
KOS/P3KOP	Komunikace a interaktivní procesy	3	7+4+0	Z, Zk	ZS/2
KTS/ZTV3	Sebeobrana 1	1	0+14+0	Zp	ZS/2
KKO/P3PZZ	Odborná praxe *	5	0+320+0	Zk	ZS/2
KKO/P3OPZ	Ošetrovatelské postupy v intenzivní péči *	2	14+21+0	Z, Zk	ZS/2
KOS/P3PSK	Psychologie	1	14+4+0	Zp	ZS/2
KKO/P3SDL	Soudní lékařství	2	14+0+0	Zp	ZS/2
KKO/P3UMK	Urgentní medicína a medicína katastrof *	2	14+14+0	Zp	ZS/2
KKO/P3VKG	Vybrané kapitoly z gerontologie	2	7+7+0	Z, Zk	ZS/2
KKO/P3ZKA	Základy kartografie a topografie ¹⁾	2	14+14+0	Zp	ZS/2

* Podmiňovaný předmět, tabulka podmiňujících předmětů str. 28 – 34.

1) Výuka probíhá na FVZ, Univerzita obrany v Hradci Králové.

Povinně volitelné předměty

prac./ zkr. př.	předmět	kredity ECTS	rozsah P+C+S	ukončen	doporuč. sem./roč.
KOS/AJ3A1	Anglický jazyk III. CEFR A1	2	0+28+0	Zp	ZS/2
KOS/AJ3A2	Anglický jazyk III. CEFR A2	2	0+28+0	Zp	ZS/2
KOS/AJ3B1	Anglický jazyk III. CEFR B1	2	0+28+0	Zp	ZS/2

Volitelné předměty

Nabídku volitelných předmětů najdete na str. 111.

Segment: 4. semestr ZZ

Povinné předměty

prac./ zkr. př.	předmět	kredity ECTS	rozsah P+C+S	ukončen	doporuč. sem./roč.
KKO/P4CHT	Chirurgie a traumatologie *	5	25+10+0	Z, Zk	LS/2
KKO/P4INT	Interna	5	20+10+0	Zp	LS/2
KKO/P4PZZ	Odborná praxe *	3	0+360+0	Zp	LS/2
KKO/P4PIZ	Odborná praxe individuální *	1	0+160+0	Zp	LS/2
KOS/P4PSK	Psychologie *	2	5+5+0	Z, Zk	LS/2
KKO/P4UMK	Urgentní medicína a medicína katastrof *	5	15+10+0	Z, Zk	LS/2
KKO/P4VCH	Válečná chirurgie, BARTS ¹⁾	3	15+5+0	Z, Zk	LS/2
KTS/ZTV4	Vodní záchrana *	1	0+10+0	Zp	LS/2
KKO/P4ZIS	Základy výzkumu a statistiky ¹⁾	3	15+15+0	Z, Zk	LS/2

* Podmiňovaný předmět, tabulka podmiňujících předmětů str. 28 – 34.

1) Výuka probíhá na FVZ, Univerzita obrany v Hradci Králové.

Povinně volitelné předměty

prac./ zkr. př.	předmět	kredity ECTS	rozsah P+C+S	ukončen	doporuč. sem./roč.
KOS/AJ4A1	Anglický jazyk IV. CEFR A1	2	0+28+0	Zk	LS/2
KOS/AJ4A2	Anglický jazyk IV. CEFR A2	2	0+28+0	Zk	LS/2
KOS/AJ4B1	Anglický jazyk IV. CEFR B1	2	0+28+0	Zk	LS/2

Volitelné předměty

Nabídku volitelných předmětů najdete na str. 111.

Segment: 5. semestr ZZ

Povinné předměty

prac./ zkr. př.	předmět	kredity ECTS	rozsah P+C+S	ukončen	doporuč. sem./roč.
KKO/P5ASD	Akutní stavy v dětském lékařství *	2	15+5+0	Z, Zk	ZS/3
KKO/P5AKN	Akutní stavy v neurologii a psychiatrii	3	15+0+0	Zk	ZS/3
KKO/P5ARE	Anesteziologie a resuscitace *	2	10+0+0	Zp	ZS/3
KKO/P5BAP	Báňská problematika	3	10+5+0	Zp	ZS/3
KKO/P5INT	Interna	5	15+10+0	Z, Zk	ZS/3
KKO/P5KRZ	Krizové řízení	2	10+10+0	Zp	ZS/3
KKO/P5MEK	Management a ekonomika	1	10+5+0	Zp	ZS/3
KKO/P5PZZ	Odborná praxe *	4	0+360+0	Zp	ZS/3
KKO/P5ORP	Operační řízení v přednemocniční neodkladné péči	2	10+10+0	Zp	ZS/3
KTS/ZTV5	Lezení na umělé stěně	1	0+10+0	Zp	ZS/3
KKO/P5UMK	Urgentní medicína a medicína katastrof *	3	20+10+0	Zp	ZS/3
KOS/P5ZDR	Psychologie zdravotnická ¹⁾	2	10+0+0	Zp	ZS/3

* Podmiňovaný předmět, tabulka podmiňujících předmětů str. 28 – 34.

1) Výuka probíhá na FVZ, Univerzita obrany v Hradci Králové.

Volitelné předměty

Nabídku volitelných předmětů najdete na str. 111.

Segment: 6. semestr ZZ

Povinné předměty

prac./ zkr. př.	předmět	kredity ECTS	rozsah P+C+S	ukončen	doporuč. sem./roč.
KKO/P6ARE	Anesteziologie a resuscitace	3	12+4+0	Z, Zk	LS/3
KKO/P6BPR	Bakalářská práce	5	0+0+0	Zp	LS/3
KKO/P6KRZ	Krizové řízení	3	8+8+0	Z, Zk	LS/3
KTS/ZTV6	Sebeobrana 2	1	0+8+0	Zp	LS/3
KKO/P6MEK	Management a ekonomika	2	8+0+0	Zp	LS/3
KKO/P6PZZ	Odborná praxe *	3	0+240+0	Zk	LS/3
KKO/P6ORP	Operační řízení v přednemocniční neodkladné péči	3	8+8+0	Zk	LS/3
KOS/P6ZDR	Psychologie zdravotnická ¹⁾	2	12+8+0	Zk	LS/3
KKO/P6UMK	Urgentní medicína a medicína katastrof ¹⁾ *	5	28+20+0	Z, Zk	LS/3

* Podmiňovaný předmět, tabulka podmiňujících předmětů str. 28 – 34.

1) Výuka probíhá na FVZ, Univerzita obrany v Hradci Králové.

Povinně volitelné předměty

prac./ zkr. př.	předmět	kredity ECTS	rozsah P+C+S	ukončen	doporuč. sem./roč.
KKO/P6ORL	Akutní stavy v otorinolaryngologii	3	8+4+0	Zp	LS/3
KKO/P6OPS	Ošetřovatelská péče o nemocné se stomiemi	3	8+4+0	Zp	LS/3

Student si volí 1 předmět z nabídky.

Segment: **Státní závěrečná zkouška ZZ**

Povinné předměty

prac./ zkr. př.	předmět
KKO/ZZZ01	Urgentní medicína a medicína katastrof
KKO/ZZZ02	Klinické obory – Chirurgie, Interna
KKO/ZZZ03	Komplex společensko-vědních předmětů

Studijní program:	B5350 – Zdravotně sociální péče
Kreditní limit:	180
Typ:	bakalářský
Forma:	prezenční
Standardní doba studia:	3 roky
Studijní obor:	5345R031 – Zdravotně-sociální pracovník
Garant studijního oboru:	doc. MUDr. Edvard Ehler, CSc.

Segment: **1. semestr ZSP**

Verze 2014

Povinné předměty

prac./ zkr. př.	předmět	kredity ECTS	rozsah P+C+S	ukončen	doporuč. sem./roč.
KOS/P1ANS	Anatomie	1	21+0+0	Zp	ZS/1
KOS/P1FIL	Filozofie a etika	4	26+13+0	Z, Zk	ZS/1
KOS/P1FZI	Fyziologie	1	26+0+0	Zp	ZS/1
KOS/P1KIP	Komunikace a interaktivní procesy	1	13+13+0	Zp	ZS/1
KOS/P1LTN	Latinská terminologie	1	0+13+0	Zp	ZS/1
KPZ/P1PZS	Odborná praxe se supervizí	2	0+40+0	Zp	ZS/1
KOS/P1PSP	Psychologie	1	26+0+0	Zp	ZS/1
KPZ/P1SCP	Sociální politika	3	13+13+0	Z, Zk	ZS/1
KPZ/P1SCI	Sociologie	3	26+0+0	Z, Zk	ZS/1
KPZ/P1SZP	Supervize ve zdravotně-sociální práci	3	13+13+0	Z, Zk	ZS/1
KPZ/P1MS1	Teorie a metody sociální práce I.	5	52+26+0	Z, Zk	ZS/1
KOS/P1ZPR	Základy práva I.	3	26+0+0	Zp	ZS/1

* Podmiňovaný předmět, tabulka podmiňujících předmětů str. 28 – 34.

Povinně volitelné předměty

prac./ zkr. př.	předmět	kredity ECTS	rozsah P+C+S	ukončen	doporuč. sem./roč.
JC/ZPAZD	Angličtina pro zdravotnictví – A2+	2	0+28+0	Zk	ZS/1
JC/ZPAZE	Angličtina pro zdravotnictví – B1	2	0+28+0	Zk	ZS/1

Student si volí úroveň AJ podle výsledku rozřazovacího testu.

Volitelné předměty

Nabídku volitelných předmětů najdete na str. 111.

Segment: 2. semestr ZSP

Povinné předměty

prac./ zkr. př.	předmět	kredity ECTS	rozsah P+C+S	ukončen	doporuč. sem./roč.
KOS/P2ANS	Anatomie	2	10+0+0	Z, Zk	LS/1
KOS/P2FZI	Fyziologie	2	10+10+0	Z, Zk	LS/1
KOS/P2KIP	Komunikace a interaktivní procesy	1	10+10+0	Zp	LS/1
KOS/P2LTN	Latinská terminologie	2	0+10+0	Z, Zk	LS/1
KPZ/P2PIS	Odborná praxe individuální *	2	0+160+0	Zp	LS/1
KPZ/P2PZS	Odborná praxe se supervizí *	3	0+120+0	Zp	LS/1
KOS/P2PAZ	Patologie	1	10+0+0	Zp	LS/1
KPZ/P2PDG	Pedagogika a edukace	1	10+10+0	Zp	LS/1
KOS/P2PSP	Psychologie *	1	10+10+0	Zp	LS/1
KOS/P2SPL	Sociální patologie	2	10+10+0	Zp	LS/1
KPZ/P2SPG	Speciální pedagogika	3	20+10+0	Zp	LS/1
KPZ/P2MS2	Teorie a metody sociální práce II. *	3	10+10+0	Z, Zk	LS/1

prac./ zkr. př.	předmět	kredity ECTS	rozsah P+C+S	ukončen	doporuč. sem./roč.
KKO/P2INF	Základy informačních technologií	2	0+22+0	Z, Zk	LS/1
KOS/P2ZPR	Základy práva II.	3	10+10+0	Z, Zk	LS/1

* Podmiňovaný předmět, tabulka podmiňujících předmětů str. 28 – 34.

Povinně volitelné předměty

prac./ zkr. př.	předmět	kredity ECTS	rozsah P+C+S	ukončen	doporuč. sem./roč.
JC/ZPAZE	Angličtina pro zdravotnictví – B1	2	0+28+0	Zk	LS/1
JC/ZPAZF	Angličtina pro zdravotnictví – B1+	2	0+28+0	Zk	LS/1

Volitelné předměty

Nabídku volitelných předmětů najdete na str. 111.

Segment: 3. semestr ZSP

Povinné předměty

prac./ zkr. př.	předmět	kredity ECTS	rozsah P+C+S	ukončen	doporuč. sem./roč.
KKO/P3CHB	Chirurgické obory	3	20+10+0	Z, Zk	ZS/2
KOS/P3KIP	Komunikace a interaktivní procesy	2	10+10+0	Z, Zk	ZS/2
KKO/P3MVV	Metodologie vědeckého výzkumu	2	10+10+0	Z, Zk	ZS/2
KPZ/P3PZS	Odborná praxe se supervizí *	3	0+120+0	Zp	ZS/2
KKO/P3PEN	Pediatric a neonatologie	4	20+20+0	Z, Zk	ZS/2
KOS/P3PRP	První pomoc	2	0+20+0	Zp	ZS/2
KKO/P3PST	Psychiatrie	2	15+5+0	Z, Zk	ZS/2
KOS/P3PSP	Psychologie	1	14+7+0	Zp	ZS/2
KKO/P3SBP	Seminář k bakalářské práci *	2	0+10+0	Zp	ZS/2
KPZ/P3SPZ	Sociální práce ve zdravotnictví	2	10+10+0	Z, Zk	ZS/2
KPZ/P3URH	Ucelená rehabilitace *	2	20+0+0	Zp	ZS/2
KOS/P3HYE	Základy hygieny a epidemiologie	3	20+10+0	Zp	ZS/2
KOS/P3ZPR	Základy práva III.	2	10+10+0	Z, Zk	ZS/2

* Podmiňovaný předmět, tabulka podmiňujících předmětů str. 28 – 34.

Volitelné předměty

Nabídku volitelných předmětů najdete na str. 111.

Segment: 4. semestr ZSP

Povinné předměty

prac./ zkr. př.	předmět	kredity ECTS	rozsah P+C+S	ukončen	doporuč. sem./roč.
KKO/P4GER	Geriatricie	2	20+10+0	Z, Zk	LS/2
KKO/P4INB	Interní obory *	2	20+10+0	Z, Zk	LS/2
KKO/P4MTV	Metody a techniky sociálního výzkumu	2	10+10+0	Zp	LS/2
KKO/P4NEU	Neurologie	2	15+5+0	Z, Zk	LS/2
KPZ/P4PIS	Odborná praxe individuální *	3	0+160+0	Zp	LS/2
KPZ/P4PZS	Odborná praxe se supervizí *	4	0+120+0	Z, Zk	LS/2
KOS/P4PSP	Psychologie *	3	10+10+0	Z, Zk	LS/2
KPZ/P4ETE	Základy ergoterapie a ergodiagnostiky	3	20+10+0	Zp	LS/2
KOS/P4ZOS	Základy ošetrovatelství	3	20+10+0	Zp	LS/2
KOS/P4ZPR	Základy práva IV. *	2	10+10+0	Z, Zk	LS/2
KPZ/P4ZP1	Zdravotně sociální péče o osoby se zdravotním postížením I.*	2	20+10+0	Z, Zk	LS/2
KPZ/P4ZOD	Zdravotně sociální práce s osobami s duševním onemocněním	2	0+20+0	Zp	LS/2

* Podmiňovaný předmět, tabulka podmiňujících předmětů str. 28 – 34.

Volitelné předměty

Nabídku volitelných předmětů najdete na str. 111.

Segment: 5. semestr ZSP

Povinné předměty

prac./ zkr. př.	předmět	kredity ECTS	rozsah P+C+S	ukončen	doporuč. sem./roč.
KKO/P5MAN	Management a ekonomika	1	10+5+0	Zp	ZS/3
KPZ/P5PZS	Odborná praxe se supervizí *	4	0+160+0	Zp	ZS/3
KPZ/P5PTM	Pedagogicko-terapeutické metody a techniky	3	20+10+0	Z, Zk	ZS/3
KPZ/P5SOL	Sociální lékařství	2	10+10+0	Zp	ZS/3
KOS/P5PZN	Psychologie zdraví a nemoci	3	10+10+0	Z, Zk	ZS/3
KPZ/P5SPM	Sociální práce s menšinami, cizinci a uprchlíky	2	10+10+0	Zp	ZS/3
KPZ/P5SPR	Sociální práce s rodinou	2	10+20+0	Z, Zk	ZS/3
KPZ/P5SPV	Sociální práce se sociálně vyloučenými skupinami	2	10+10+0	Zp	ZS/3
KPZ/P5SPO	Systém péče ohrožené dítě	3	20+10+0	Z, Zk	ZS/3
KPZ/P5FZT	Základy fyzioterapie	3	20+10+0	Zp	ZS/3
KPZ/P5ZP2	Zdravotně sociální péče o osoby se zdravotním postižením II. *	3	20+10+0	Z, Zk	ZS/3

* Podmiňovaný předmět, tabulka podmiňujících předmětů str. 28 – 34.

Povinně volitelné předměty

prac./ zkr. př.	předmět	kredity ECTS	rozsah P+C+S	ukončen	doporuč. sem./roč.
KPZ/P5ART	Arteterapie	2	0+20+0	Zp	ZS/3
KPZ/P5ZNJ	Znakový jazyk	2	0+20+0	Zp	ZS/3

Student si volí 1 předmět z nabídky.

Volitelné předměty

Nabídku volitelných předmětů najdete na str. 111.

Segment: 6. semestr ZSP

Povinné předměty

prac./ zkr. př.	předmět	kredity ECTS	rozsah P+C+S	ukončen	doporuč. sem./roč.
KKO/P6BPR	Bakalářská práce	10	0+0+0	Zp	LS/3
KOS/P6KOP	Komunitní sociální práce	2	9+9+0	Zp	LS/3
KOS/P6KRI	Krizová intervence	2	9+9+0	Zp	LS/3
KPZ/P6PZS	Odborná praxe se supervizí *	3	0+160+0	Z, Zk	LS/3
KOS/P6PTP	Paliativní péče	2	9+9+0	Zp	LS/3
KPZ/P6SDV	Sociální práce s delikventy	2	9+9+0	Zp	LS/3
KPZ/P6SPS	Sociální práce se seniory	2	9+9+0	Z, Zk	LS/3
KKO/P6ZKL	Základy malých klinických oborů	3	18+9+0	Z, Zk	LS/3
KOS/P6ZPT	Základy psychoterapie	2	9+18+0	Zp	LS/3

* Podmiňovaný předmět, tabulka podmiňujících předmětů str. 28 – 34.

Povinně volitelné předměty

prac./ zkr. př.	předmět	kredity ECTS	rozsah P+C+S	ukončen	doporuč. sem./roč.
KOS/P6BAS	Bazální stimulace	2	0+18+0	Zp	LS/3
KPZ/P6ANI	Animoterapie	2	0+18+0	Zp	LS/3

Student si volí 1 předmět z nabídky.

Segment: Státní závěrečná zkouška ZSP

Povinné předměty

prac./ zkr. př.	předmět
KPZ/SZZP1	Základy klinických oborů
KPZ/SZZP2	Sociální práce a služby
KPZ/SZZP3	Humanitní vědy

Studijní program:	B5341 – Ošetřovatelství
Kreditní limit:	180
Typ:	bakalářský
Forma:	kombinovaná
Standardní doba studia:	3 roky
Studijní obor:	5341R009 – Všeobecná sestra
Garant studijního oboru:	prof. MUDr. Arnošt Pellant, DrSc.

Segment: **1. semestr VS-k**

Verze 2014

Povinné předměty

prac./zkr. př.	předmět	kredity ECTS	rozsah P+C+S	ukončen	doporuč. sem./roč.
KOS/K1ANT	Anatomie	1	14+0+0	Zp	ZS/1
KKO/K1BIF	Biofyzika a radiologie	3	14+7+0	Z, Zk	ZS/1
KOS/K1FYZ	Fyziologie	1	14+0+0	Zp	ZS/1
KPZ/K1GEN	Genetika	3	7+0+0	Z, Zk	ZS/1
KOS/K1KOI	Komunikace a interaktivní procesy	1	7+7+0	Zp	ZS/1
KOS/K1LAT	Latinská terminologie	2	0+14+0	Z, Zk	ZS/1
KOS/K1PVS	Odborná praxe	2	0+40+0	Zp	ZS/1
KOS/K1OSP	Ošetřovatelské postupy	3	14+21+0	Zp	ZS/1
KOS/K1OSE	Ošetřovatelství I.	3	14+7+0	Zp	ZS/1
KOS/K1PSY	Psychologie	1	14+0+0	Zp	ZS/1
KPZ/K1SOC	Sociologie	2	7+3+0	Z, Zk	ZS/1
KOS/K1FIU	Úvod do filozofie, etiky a studia práva	1	7+7+0	Zp	ZS/1
KKO/K1ZIT	Základy informačních technologií	2	0+14+0	Z, Zk	ZS/1
KPZ/K1ZSP	Zdravotní a sociální politika	2	14+3+0	Z, Zk	ZS/1

Povinně volitelné předměty

prac./ zkr. př.	předmět	kredity ECTS	rozsah P+C+S	ukončen	doporuč. sem./roč.
JC/ZKAZD	Angličtina pro zdravotnictví – A2+	2	0+14+0	Zk	ZS/1
JC/ZKAZE	Angličtina pro zdravotnictví – B1	2	0+14+0	Zk	ZS/1
JC/ZKNZD	Němčina pro zdravotnictví – A2+	2	0+14+0	Zk	ZS/1
JC/ZKRZD	Ruština pro zdravotnictví – A2+	2	0+14+0	Zk	ZS/1

Volitelné předměty

Nabídku volitelných předmětů najdete na str. 111.

Segment: **2. semestr VS-k**

Povinné předměty

prac./ zkr. př.	předmět	kredity ECTS	rozsah P+C+S	ukončen	doporuč. sem./roč.
KOS/K2ANT	Anatomie *	2	6+0+0	Z, Zk	LS/1
KOS/K2BAS	Bazální stimulace	2	5+6+0	Zp	LS/1
KOS/K2BCH	Biochemie, klinická farmakologie	1	6+0+0	Zp	LS/1
KOS/K2FYZ	Fyziologie *	2	6+5+0	Z, Zk	LS/1
KKO/K2CHP	Chirurgická propedeutika	2	11+0+0	Zp	LS/1
KKO/K2INP	Interní propedeutika	2	5+6+0	Zp	LS/1
KOS/K2KOI	Komunikace a interaktivní procesy	1	6+6+0	Zp	LS/1
KOS/K2MIK	Mikrobiologie, epidemiologie, imunologie a hygiena	2	16+5+0	Z, Zk	LS/1
KOS/K2PVS	Odborná praxe *	2	0+40+0	Zp	LS/1
KOS/K2PIV	Odborná praxe	1	0+140+0	Zp	LS/1

prac./ zkr. př.	předmět	kredity ECTS	rozsah P+C+S	ukončen	doporuč. sem./roč.
	individuální *				
KOS/K2OSP	Ošetrovatelské postupy *	3	11+15+0	Z, Zk	LS/1
KOS/K2OSE	Ošetrovatelství II. *	3	11+5+0	Z, Zk	LS/1
KOS/K2PAT	Patologie	2	11+5+0	Z, Zk	LS/1
KPZ/K2PEE	Pedagogika a edukace	1	5+6+0	Zp	LS/1
KOS/K2PSY	Psychologie	1	5+5+0	Zp	LS/1
KOS/K2FIU	Úvod do filozofie, etiky a studia práva	2	6+0+0	Z, Zk	LS/1

* Podmiňovaný předmět, tabulka podmiňujících předmětů str. 28 – 34.

Povinně volitelné předměty

prac./ zkr. př.	předmět	kredity ECTS	rozsah P+C+S	ukončen	doporuč. sem./roč.
JC/ZKAZE	Angličtina pro zdravotnictví – B1	2	0+14+0	Zk	LS/1
JC/ZKAZF	Angličtina pro zdravotnictví – B1+	2	0+14+0	Zk	LS/1
JC/ZKNZE	Němčina pro zdravotnictví – B1	2	0+14+0	Zk	LS/1
JC/ZKRZE	Ruština pro zdravotnictví – B1	2	0+14+0	Zk	LS/1

Volitelné předměty

Nabídku volitelných předmětů najdete na str. 111.

Segment: 3. semestr VS-k

Povinné předměty

prac./ zkr. př.	předmět	kredity ECTS	rozsah P+C+S	ukončen	doporuč. sem./roč.
KKO/K3AKS	Akutní a kritické stavy	1	7+7+0	Zp	ZS/2
KOS/K3BCH	Biochemie, klinická farmakologie	4	7+4+0	Z, Zk	ZS/2
KKO/K3CHI	Chirurgie *	2	10+0+0	Zp	ZS/2
KOS/K3KOI	Komunikace a interaktivní procesy	3	3+3+0	Z, Zk	ZS/2
KOS/K3PVS	Odborná praxe *	5	0+40+0	Z, Zk	ZS/2
KPZ/K3OTG	Ošetřovatelství v gynekologii a porodnictví	2	3+0+0	Zp	ZS/2
KKO/K3OPR	Ošetřovatelství v ortopedii. Rehabilitační ošetřovatelství.	2	7+3+0	Zp	ZS/2
KKO/K3OPD	Ošetřovatelství v pediatrii	2	10+7+0	Zp	ZS/2
KOS/K3OPP	Ošetřovatelství v primární a domácí péči	4	10+4+0	Z, Zk	ZS/2
KOS/K3PSY	Psychologie	1	7+3+0	Zp	ZS/2
KKO/K3VLS	Vnitřní lékařství I. *	2	7+7+0	Zp	ZS/2
KKO/K3VLG	Vnitřní lékařství II. *	2	7+3+0	Zp	ZS/2

* Podmiňovaný předmět, tabulka podmiňujících předmětů str. 28 – 34.

Volitelné předměty

Nabídku volitelných předmětů najdete na str. 111.

Segment: 4. semestr VS-k

Povinné předměty

prac./ zkr. př.	předmět	kredity ECTS	rozsah P+C+S	ukončen	doporuč. sem./roč.
KKO/K4AKS	Akutní a kritické stavy	3	5+3+0	Z, Zk	LS/2
KKO/K4CHI	Chirurgie *	3	5+0+0	Z, Zk	LS/2
KOS/K4PVS	Odborná praxe *	2	0+40+0	Zp	LS/2
KOS/K4PIV	Odborná praxe individuální *	1	0+160+0	Zp	LS/2
KPZ/K4OTG	Ošetřovatelství v gynekologii a porodnictví	2	5+3+0	Zp	LS/2
KKO/K4OPN	Ošetřovatelství v neurologii	3	5+5+0	Z, Zk	LS/2
KKO/K4OPR	Ošetřovatelství v ortopedii. Rehabilitační ošetřovatelství.	3	5+3+0	Z, Zk	LS/2
KKO/K4OPD	Ošetřovatelství v pediatrii	3	5+5+0	Z, Zk	LS/2
KOS/K4PSY	Psychologie *	3	3+5+0	Z, Zk	LS/2
KKO/K4VLS	Vnitřní lékařství I.	2	5+5+0	Zp	LS/2
KKO/K4VLG	Vnitřní lékařství II.	2	5+3+0	Zp	LS/2
KKO/K4ZVY	Základy výzkumu a statistiky	3	7+7+0	Z, Zk	LS/2

* Podmiňovaný předmět, tabulka podmiňujících předmětů str. 28 – 34.

Volitelné předměty

Nabídku volitelných předmětů najdete na str. 111.

Segment: 5. semestr VS-k

Povinné předměty

prac./ zkr. př.	předmět	kredity ECTS	rozsah P+C+S	ukončen	doporuč. sem./roč.
KKO/K5MAE	Management a ekonomika	1	5+3+0	Zp	ZS/3
KOS/K5PVS	Odborná praxe *	5	0+40+0	Zp	ZS/3
KKO/K5OPJ	Ošetřovatelství na JIP chirurgických oborů, základy instrumentování *	2	5+5+0	Zp	ZS/3
KKO/K5OSI	Ošetřovatelství v gerontologii a infekčním lékařství	2	5+3+0	Zp	ZS/3
KPZ/K5OTG	Ošetřovatelství v gynekologii a porodnictví	3	5+5+0	Z, Zk	ZS/3
KKO/K5OPO	Ošetřovatelství v onkologii a hematologii *	2	5+3+0	Zp	ZS/3
KKO/K5OPY	Ošetřovatelství v psychiatrii	4	7+3+0	Z, Zk	ZS/3
KKO/K5OPL	Ošetřovatelství v urologii	2	5+3+0	Zp	ZS/3
KOS/K5ZPV	Psychologie zdravotnická	1	5+0+0	Zp	ZS/3
KKO/K5VLS	Vnitřní lékařství I. *	4	5+3+0	Z, Zk	ZS/3
KKO/K5VLG	Vnitřní lékařství II. *	4	5+5+0	Z, Zk	ZS/3

* Podmiňovaný předmět, tabulka podmiňujících předmětů str. 28 – 34.

Volitelné předměty

Nabídku volitelných předmětů najdete na str. 111.

Segment: 6. semestr VS-k

Povinné předměty

prac./zkr. př.	předmět	kredity ECTS	rozsah P+C+S	ukončen	doporuč. sem./roč.
KKO/K6BPR	Bakalářská práce	5	0+0+0	Zp	LS/3
KKO/K6MAE	Management a ekonomika	2	4+0+0	Zp	LS/3
KOS/K6PVS	Odborná praxe *	5	0+40+0	Z, Zk	LS/3
KKO/K6OPJ	Ošetřovatelství na JIP chirurgických oborů, základy instrument. *	3	4+2+0	Z, Zk	LS/3
KKO/K6OSI	Ošetřovatelství v gerontologii a infekčním lékařství	2	4+2+0	Z, Zk	LS/3
KKO/K6OPO	Ošetřovatelství v onkologii a hematologii *	3	4+4+0	Z, Zk	LS/3
KKO/K6OSD	Ošetřovatelství ve vybraných klinických oborech	3	12+2+0	Z, Zk	LS/3
KKO/K6OPL	Ošetřovatelství v urologii	2	4+2+0	Zp	LS/3
KOS/K6PAP	Paliativní péče	1	4+2+0	Zp	LS/3
KOS/K6ZPV	Psychologie zdravotnická	4	6+4+0	Z, Zk	LS/3

* Podmiňovaný předmět, tabulka podmiňujících předmětů str. 28 – 34.

Segment: Státní závěrečná zkouška VS-k

Povinné předměty

prac./zkr. př.	předmět
KOS/SZVS1	Ošetřovatelství
KOS/SZVS2	Ošetřovatelství v klinických oborech
KOS/SZVS3	Humanitní vědy

Navazující magisterské studium

Studijní program:	N5341 – Ošetřovatelství
Kreditní limit:	120
Typ:	navazující
Forma:	kombinovaná
Standardní doba studia:	2 roky
Studijní obor:	5341T016 – Ošetřovatelská péče v interních oborech
Garant studijního oboru:	prof. MUDr. Arnošt Pellant, DrSc.

Segment: **1. semestr OI-k**

Verze 2016

Povinné předměty

prac./ zkr. př.	předmět	kredity ECTS	rozsah P+C+S	ukončen	doporuč. sem./roč.
KOS/K7LBO	Bolest v ošetřovatelství	4	14+7+0	Z, Zk	ZS/1
KOS/K7ZEC	Edukace v ošetřovatelství	2	10+7+0	Zp	ZS/1
KOS/K7EPI	Etické a psychologické aspekty ošetřovatelství	2	7+7+0	Zp	ZS/1
KOS/K7FRF	Farmakologie a racionální farmakoterapie	4	21+0+0	Z, Zk	ZS/1
KKO/K7MEZ	Management a ekonomika ve zdravotnictví	3	11+4+0	Z, Zk	ZS/1
KOS/K7MKO	Multikulturní ošetřovatelství	2	7+4+0	Zp	ZS/1
KOS/K7PME	Preventivní medicína a dispenzarizace	2	10+0+0	Zp	ZS/1
KOS/K7SHO	Současnost, perspektivy a historie ošetřovatelství	2	7+7+0	Z, Zk	ZS/1
KKO/K7VVO	Výzkum v ošetřovatelství	3	7+7+0	Zp	ZS/1
KKO/K7ZIN	Zdravotnické informační systémy	3	7+7+0	Z, Zk	ZS/1
KKO/K7ZSC	Zdravotnické systémy	1	10+0+0	Zp	ZS/1

Povinně volitelné předměty

prac./ zkr. př.	předmět	kredity ECTS	rozsah P+C+S	ukončen	doporuč. sem./roč.
JC/ZKAZU	Angličtina pro zdravotnictví – B1+	2	0+12+0	Zk	ZS/1
JC/ZKAZV	Angličtina pro zdravotnictví – B2	2	0+12+0	Zk	ZS/1
JC/ZKRZU	Ruština pro zdravotnictví – B1+	2	0+12+0	Zk	ZS/1
JC/ZKNZU	Němčina pro zdravotnictví – B1+	2	0+12+0	Zk	ZS/1

Volitelné předměty

Nabídku volitelných předmětů najdete na str. 112.

Segment: 2. semestr OI-k

Povinné předměty

prac./ zkr. př.	předmět	kredity ECTS	rozsah P+C+S	ukončen	doporuč. sem./roč.
KOS/K8EPI	Etické a psychologické aspekty ošetrovatelství	2	0+5+0	Z, Zk	LS/1
KOS/K8FVO	Fyzikální vyšetřování v ošetrovatelství	2	5+10+0	Zp	LS/1
KKO/K8KVO	Klinická onkologie	4	20+6+0	Z, Zk	LS/1
KKO/K8KVY	Klinická výživa II.	2	5+5+0	Zp	LS/1
KOS/K8ODP	Odborná praxe I.	4	0+80+0	Z, Zk	LS/1
KOS/K8OPI	Odborná praxe individuální	2	0+40+0	Zp	LS/1
KOS/K8PAL	Paliativní ošetrovatelství	2	10+10+0	Z, Zk	LS/1
KKO/K8DEI	Specializovaná ošetrovatelská péče o pacienty s dermatovenerologickým a infekčním onemocněním	1	5+5+0	Zp	LS/1
KKO/K8RAD	Specializovaná ošetrovatelská péče o pacienty s chronickými ranami a defekty	3	15+10+20	Z, Zk	LS/1
KKO/K8PCH	Starý člověk ve zdraví a nemoci	3	10+20+0	Z, Zk	LS/1
KKO/K8ZDS	Zdravotnická statistika	3	15+15+0	Z, Zk	LS/1

Povinně volitelné předměty

prac./ zkr. př.	předmět	kredity ECTS	rozsah P+C+S	ukončen	doporuč. sem./roč.
JC/ZKAZV	Angličtina pro zdravotnictví – B2	2	0+9+0	Zk	LS/1
JC/ZKAZW	Angličtina pro zdravotnictví – B2+	2	0+9+0	Zk	LS/1
JC/ZKRZV	Ruština pro zdravotnictví – B2	2	0+9+0	Zk	LS/1
JC/ZKNZV	Němčina pro zdravotnictví – B2	2	0+9+0	Zk	LS/1

Volitelné předměty

Nabídku volitelných předmětů najdete na str. 112.

Segment: 3. semestr OI-k

Povinné předměty

prac./ zkr. př.	předmět	kredity ECTS	rozsah P+C+S	ukončen	doporuč. sem./roč.
KKO/K9OPS	Specializovaná ošetrovatelská péče o nemocné se stomiemi	2	7+10+0	Zp	ZS/2
KKO/K9NPA	Specializované ošetrovatelství v neurologii, ortopedii a rehabilitaci	5	14+21+0	Z, Zk	ZS/2
KKO/K9ARO	Specializovaná ošetrovatelská péče na oddělení ARO	2	7+4+0	Zp	ZS/2
KKO/K9ICH	Specializovaná ošetrovatelská péče o pacienty s vybranými interními chorobami	3	21+7+0	Z, Zk	ZS/2
KKO/K9HEM	Specializované ošetrovatelství v klinické hematologii	2	7+4+0	Zp	ZS/2
KKO/K9JIP	Specializované ošetrovatelství na JIP interních oborů	3	7+7+0	Z, Zk	ZS/2
KKO/K9DIA	Specializované ošetrovatelství v diabetologii	3	7+7+0	Z, Zk	ZS/2
KKO/K9KAO	Specializované ošetrovatelství v kardiologii	3	8+7+0	Z, Zk	ZS/2
KKO/K9NHE	Specializované ošetrovatelství v nefrologii	2	7+4+0	Zp	ZS/2
KOS/K9KOS	Specifika komunitního ošetrovatelství	2	0+7+0	Zp	ZS/2
KOS/K9VST	Základy vybraných stimulačních technik	3	5+14+0	Z, Zk	ZS/2

Volitelné předměty

Nabídku volitelných předmětů najdete na str. 112.

Segment: **4. semestr OI-k**

Povinné předměty

prac./ zkr. př.	předmět	kredity ECTS	rozsah P+C+S	ukončen	doporuč. sem./roč.
KKO/K10DP	Diplomová práce	10	0+0+75	Zp	LS/2
KOS/K10OI	Odborná praxe II.	20	0+120+0	Z, Zk	LS/2

Segment: **Státní závěrečná zkouška OI-k**

Povinné předměty

prac./ zkr. př.	předmět
KOS/SZO1	Specializovaná ošetrovatelská péče v interních oborech
KOS/SZO2	Specializovaná ošetrovatelská péče v geriatrici
KOS/SZO3	Specializovaná ošetrovatelská péče v onkologii

Studijní program:	N5345 – Specializace ve zdravotnictví
Kreditní limit:	120
Typ:	navazující
Forma:	kombinovaná
Standardní doba studia:	2 roky
Studijní obor:	5345T035 – Perioperační péče v gynekologii a porodnictví
Garant studijního oboru:	doc. MUDr. Milan Košťál, Ph.D.

Segment: **1. semestr PPG-k**

Verze 2016

Povinné předměty

prac./ zkr. př.	předmět	kredity ECTS	rozsah P+C+S	ukončen	doporuč. sem./roč.
KPZ/K7SZP	Dezinfekce a sterilizace zdravotnických prostředků	3	9+9+0	Zp	ZS/1
KOS/K7FRF	Farmakologie a racionální farmakoterapie	4	21+0+0	Z, Zk	ZS/1
KKO/K7MEZ	Management a ekonomika ve zdravotnictví	3	11+4+0	Z, Zk	ZS/1
KPZ/K7OPP	Odborná praxe I.	3	0+80+0	Zp	ZS/1
KPZ/K7PP1	Perioperační péče I.	4	20+16+0	Z, Zk	ZS/1
KPZ/K7PP2	Perioperační péče II.	4	20+16+0	Z, Zk	ZS/1
KKO/K7VVP	Výzkum v ošetrovatelství a porodní asistenci	3	7+7+0	Zp	ZS/1
KKO/K7ZIN	Zdravotnické informační systémy	3	7+7+0	Z, Zk	ZS/1
KKO/K7ZSC	Zdravotnické systémy	1	10+0+0	Zp	ZS/1

Povinně volitelné předměty

prac./ zkr. př.	předmět	kredity ECTS	rozsah P+C+S	ukončen	doporuč. sem./roč.
JC/ZKAZU	Angličtina pro zdravotnictví – B1+	2	0+12+0	Zk	ZS/1
JC/ZKAZV	Angličtina pro zdravotnictví – B2	2	0+12+0	Zk	ZS/1
JC/ZKRZU	Ruština pro zdravotnictví – B1+	2	0+12+0	Zk	ZS/1
JC/ZKNZU	Němčina pro zdravotnictví – B1+	2	0+12+0	Zk	ZS/1

Volitelné předměty

Nabídku volitelných předmětů najdete na str. 112.

Segment: 2. semestr PPG-k

Povinné předměty

prac./ zkr. př.	předmět	kredity ECTS	rozsah P+C+S	ukončen	doporuč. sem./roč.
KKO/K8AAP	Anestezie a analgezie v perioperační péči	3	7+7+0	Z, Zk	LS/1
KPZ/K8OPP	Odborná praxe I.	5	0+80+0	Zp	LS/1
KPZ/K8PIP	Odborná praxe individuální *	4	0+80+0	Zp	LS/1
KPZ/K8PZL	Patologie v ženském lékařství – vyšetřovací metody	3	4+4+0	Zp	LS/1
KOS/K8TRP	Specializované ošetřovatelství v radiologii a onkologii	2	5+0+0	Zp	LS/1
KPZ/K8SPE	Specializovaná perioperační péče	4	15+5+0	Z, Zk	LS/1
KPZ/K8TEI	Technika instrumentování PPG	4	5+10+0	Z, Zk	LS/1
KKO/K8ZST	Zdravotnická statistika	3	15+15+0	Z, Zk	LS/1

* Podmiňovaný předmět, tabulka podmiňujících předmětů str. 28 – 34.

Povinně volitelné předměty

prac./ zkr. př.	předmět	kredity ECTS	rozsah P+C+S	ukončen	doporuč. sem./roč.
JC/ZKAZV	Angličtina pro zdravotnictví – B2	2	0+9+0	Zk	LS/1
JC/ZKAZW	Angličtina pro zdravotnictví – B2+	2	0+9+0	Zk	LS/1
JC/ZKRZV	Ruština pro zdravotnictví – B2	2	0+9+0	Zk	LS/1
JC/ZKNZV	Němčina pro zdravotnictví – B2	2	0+9+0	Zk	LS/1

Volitelné předměty

Nabídku volitelných předmětů najdete na str. 112.

Segment: 3. semestr PPG-k

Povinné předměty

prac./ zkr. př.	předmět	kredity ECTS	rozsah P+C+S	ukončen	doporuč. sem./roč.
KOS/K9EDP	Edukace v ošetrovatelství a porodní asistenci	4	10+7+0	Z, Zk	ZS/2
KPZ/K9PZL	Patologie v ženském lékařství – vyšetřovací metody	4	7+8+0	Z, Zk	ZS/2
KPZ/K9SPE	Specializovaná perioperační péče	5	15+0+0	Z, Zk	ZS/2
KKO/K9SOA	Specializované ošetrovatelství na ARO	4	6+4+0	Z, Zk	ZS/2
KPZ/K9TEI	Technika instrumentování PPG *	6	0+20+0	Z, Zk	ZS/2
KPZ/K9OPP	Odborná praxe II. *	5	0+120+0	Zp	ZS/2

* Podmiňovaný předmět, tabulka podmiňujících předmětů str. 28 – 34.

Povinně volitelné předměty

prac./ zkr. př.	předmět	kredity ECTS	rozsah P+C+S	ukončen	doporuč. sem./roč.
KKO/K9KHE	Specializované ošetrovatelství v klinické hematologii	2	7+4+0	Zp	ZS/2
KKO/K9NEF	Specializované ošetrovatelství v nefrologii	2	7+4+0	Zp	ZS/2

Student si volí 1 předmět z nabídky.

Volitelné předměty

Nabídku volitelných předmětů najdete na str. 111.

Segment: 4. semestr PPG-k

Povinné předměty

prac./ zkr. př.	předmět	kredity ECTS	rozsah P+C+S	ukončen	doporuč. sem./roč.
KKO/K10DP	Diplomová práce	10	0+0+75	Zp	LS/2
KPZ/K10PP	Odborná praxe II. *	20	0+80+0	Z, Zk	LS/2

* Podmiňovaný předmět, tabulka podmiňujících předmětů str. 28 – 34.

Segment: Státní závěrečná zkouška PPG-k

Povinné předměty

prac./ zkr. př.	předmět
KPZ/SZPP1	Perioperační péče o klientku v gynekologii a porodnictví
KPZ/SZPP2	Role porodní asistentky pro perioperační péči
KPZ/SZPP3	Organizace a řízení v perioperační péči

Studijní program:	N5345 – Specializace ve zdravotnictví
Kreditní limit:	120
Typ:	navazující
Forma:	kombinovaná
Standardní doba studia:	2 roky
Studijní obor:	5345T038 – Perioperační péče
Garant studijního oboru:	doc. MUDr. Jaroslav Pilný, Ph.D.

Segment: **1. semestr PPV-k**

Verze 2017

Povinné předměty

prac./ zkr. př.	předmět	kredity ECTS	rozsah P+C+S	ukončen	doporuč. sem./roč.
KPZ/K7DES	Dezinfekce a sterilizace zdravotnických prostředků	3	9+9+0	Zp	ZS/1
KOS/K7FRF	Farmakologie a racionální farmakoterapie	4	21+0+0	Z, Zk	ZS/1
KKO/K7MEZ	Management a ekonomika ve zdravotnictví	3	11+4+0	Z, Zk	ZS/1
KOS/K7PPV	Odborná praxe I.	3	0+80+0	Zp	ZS/1
KPZ/K7PPA	Perioperační péče I.	4	12+12+0	Z, Zk	ZS/1
KPZ/K7PPB	Perioperační péče II.	4	12+12+0	Z, Zk	ZS/1
KKO/K7HCH	Specializovaná perioperační péče ve všeobecné a hrudní chirurgii*	3	10+2+0	Zp	ZS/1
KKO/K7VVV	Výzkum v ošetřovatelství	3	7+7+0	Zp	ZS/1
KKO/K7ZSC	Zdravotnické systémy	1	10+0+0	Zp	ZS/1

Povinně volitelné předměty

prac./ zkr. př.	předmět	kredity ECTS	rozsah P+C+S	ukončen	doporuč. sem./roč.
JC/ZKAZU	Angličtina pro zdravotnictví – B1+	2	0+12+0	Zk	ZS/1
JC/ZKAZV	Angličtina pro zdravotnictví – B2	2	0+12+0	Zk	ZS/1
JC/ZKRZU	Ruština pro zdravotnictví – B1+	2	0+12+0	Zk	ZS/1
JC/ZKNZU	Němčina pro zdravotnictví – B1+	2	0+12+0	Zk	ZS/1

Volitelné předměty

prac./ zkr. př.	předmět	kredity ECTS	rozsah P+C+S	ukončen	doporuč. sem./roč.
KKO/V7ZIN	Zdravotnické informační systémy	3	7+7+0	Z, Zk	ZS/1

Nabídku dalších volitelných předmětů najdete na str. 112.

Segment: 2. semestr PPV-k

Povinné předměty

prac./ zkr. př.	předmět	kredity ECTS	rozsah P+C+S	ukonče n	doporuč. sem./roč.
KKO/K8AAP	Anestezie a analgezie v perioperační péči	3	7+7+0	Z, Zk	LS/1
KOS/K8PPV	Odborná praxe I.	4	0+80+0	Zp	LS/1
KOS/K8PRI	Odborná praxe individuální*	4	0+80+0	Zp	LS/1
KPZ/K8PPG	Specializovaná perioperační péče v gynekologii a porodnictví	3	10+2+0	Z, Zk	LS/1
KKO/K8PPK	Specializovaná perioperační péče v kardiochirurgii, cévní chirurgii, intervenční radiologii a angiologii	4	12+2+0	Z, Zk	LS/1
KKO/K8PPU	Specializovaná perioperační péče v urologii	2	8+2+0	Zp	LS/1
KKO/K8HCH	Specializovaná perioperační péče ve všeobecné a hrudní chirurgii *	4	10+2+0	Z, Zk	LS/1
KKO/K8ZDA	Zdravotnická statistika	3	15+15+0	Z, Zk	LS/1
KOS/K8TIN	Technika instrumentování PPV	4	5+10+0	Z, Zk	LS/1

Volitelné předměty

Nabídku volitelných předmětů najdete na str. 112.

Povinně volitelné předměty

prac./ zkr. př.	předmět	kredity ECTS	rozsah P+C+S	ukončen	doporuč. sem./roč.
JC/ZKAZV	Angličtina pro zdravotnictví – B2	2	0+9+0	Zk	LS/1
JC/ZKAZW	Angličtina pro zdravotnictví – B2+	2	0+9+0	Zk	LS/1
JC/ZKRZV	Ruština pro zdravotnictví – B2	2	0+9+0	Zk	LS/1
JC/ZKNZV	Němčina pro zdravotnictví – B2	2	0+9+0	Zk	LS/1

Volitelné předměty

Nabídku volitelných předmětů najdete na str. 112.

Segment: 3. semestr PPV-k

Povinné předměty

prac./ zkr. př.	předmět	kredity ECTS	rozsah P+C+S	ukončen	doporuč. sem./roč.
KOS/K9EVO	Edukace v ošetřovatelství	4	11+7+0	Z, Zk	ZS/2
KOS/K9PPV	Odborná praxe II.*	4	0+80+0	Zp	ZS/2
KKO/K9SAR	Specializované ošetřovatelství na ARO	4	7+7+0	Z, Zk	ZS/2
KKO/K9PPD	Specializovaná perioperační péče v dětské chirurgii	2	10+2+0	Zp	ZS/2
KKO/K9PPN	Specializovaná perioperační péče v neurochirurgii	2	8+2+0	Zp	ZS/2
KKO/K9ORL	Specializovaná perioperační péče v oční chirurgii, ORL a stomatochirurgii	3	13+5+0	Z, Zk	ZS/2
KKO/K9ORT	Specializovaná perioperační péče v ortopedii	2	10+2+0	Zp	ZS/2
KKO/K9PRC	Spec. perioperační péče v plastické a rekonstrukční chirurgii	2	8+2+0	Zp	ZS/2
KKO/K9TRM	Specializovaná perioperační péče v traumatologii	3	15+2+0	Z, Zk	ZS/2
KOS/K9TIN	Technika instrumentování PPV *	4	0+20+0	Z, Zk	ZS/2

* Podmiňovaný předmět, tabulka podmiňujících předmětů str. 28 – 34.

Volitelné předměty

Nabídku volitelných předmětů najdete na str. 112.

Segment: 4. semestr PPV-k

Povinné předměty

prac./ zkr. př.	předmět	kredity ECTS	rozsah P+C+S	ukončen	doporuč. sem./roč.
KKO/K10DP	Diplomová práce	10	0+0+75	Zp	LS/2
KOS/K10PV	Odborná praxe II.*	20	0+120+0	Z, Zk	LS/2

* Podmiňovaný předmět, tabulka podmiňujících předmětů str. 28 – 34.

Segment: Státní závěrečná zkouška PPV-k

Povinné předměty

prac./ zkr. př.	předmět
KOS/SZPV1	Perioperační péče o pacienta ve vybraných oborech
KOS/SZPV2	Role sestry v perioperační péči
KOS/SZPV3	Organizace a řízení v perioperační péči

Doktorské studium

Studijní program:	P5341 – Ošetřovatelství
Kreditní limit:	180
Typ:	doktorský
Forma:	prezenční
Standardní doba studia:	3 roky
Studijní obor:	5341V000 – Ošetřovatelství
Garant studijního oboru:	prof. MUDr. Arnošt Pellant, DrSc.

Segment: **1. ročník DSO**

Povinné předměty – modul A

prac./ zkr. př.	předmět	kredity ECTS	rozsah P+C+S	ukončen	doporuč. sem./roč.
FZS/AJOSD	Anglický jazyk	5	0+0+0	Zk	ZS/1
FZS/MVYZA	Moderní kvalitativní a kvantitativní techniky výzkumné analýzy	5	0+0+0	Zk	ZS/1
FZS/ROPRO	Rozhodovací procesy v ošetřovatelství	5	0+0+0	Zk	ZS/1
FZS/STAOS	Statistická analýza dat	5	0+0+0	Zk	ZS/1
FZS/TEFIO	Teoretické a filozofické perspektivy v ošetřovatelství	5	0+0+0	Zk	ZS/1

Povinné předměty – modul B

prac./ zkr. př.	předmět	kredity ECTS	rozsah P+C+S	ukončen	doporuč. sem./roč.
FZS/NTCOB	Nové trendy v chirurgických oborech	5	0+0+0	Zk	LS/1
FZS/NTIOB	Nové trendy v interních oborech	5	0+0+0	Zk	LS/1
FZS/NTORL	Nové trendy v ORL	5	0+0+0	Zk	LS/1

Student si volí 1 předmět z nabídky.

Segment: 2. ročník DSO

Povinně volitelné předměty

prac./ zkr. př.	předmět	kredity ECTS	rozsah P+C+S	ukončen	doporuč. sem./roč.
FZS/IEOSN	Implementace a evaluace strategií ošetrovatelské péče s aplikací ošetrovatelské teorie na akutní nemocné a jejich rodiny	5	0+0+0	Zk	ZS/2
FZS/PVICO	Práce s vědeckým materiálem (EBN) pro klinickou praxi v interním a chirurgickém ošetrovatelství	5	0+0+0	Zk	ZS/2
FZS/TMOST	Teoretická a metodologická východiska ošetrovatelství v sekundární a terciární zdravotní péči	5	0+0+0	Zk	ZS/2
FZS/TMOPR	Teoretická a metodologická východiska ošetrovatelství v primární zdravotní péči	5	0+0+0	Zk	ZS/2

Student si volí 2 předměty z nabídky.

Volitelné předměty

prac./ zkr. př.	předmět	kredity ECTS	rozsah P+C+S	ukončen	doporuč. sem./roč.
FZS/AJOSD	Anglický jazyk	5	0+0+0	Zk	ZS/2
FZS/APEKD	Aplikace ošetrovatelských teorií kompatibilních s ekologickými koncepty u dospělých a seniorů v sekundární péči	5	0+0+0	Zk	ZS/2
FZS/PREOS	Právo a etika v profesi sestry v ČR a komparace v mezinárodním kontextu	5	0+0+0	Zk	ZS/2
FZS/PRVCR	Prezentace vědecké činnosti – rétorika, prezentace, publikace	5	0+0+0	Zk	ZS/2
FZS/VSMOS	Role všeobecné sestry v moderní ošetrovatelské praxi	5	0+0+0	Zk	ZS/2
FZS/SOCOS	Sociologické aspekty moderního ošetrovatelství	5	0+0+0	Zk	ZS/2

Student si volí 1 předmět z nabídky.

Segment: Povinně volitelné předměty oboru

Povinně volitelné předměty

prac./ zkr. př.	předmět	kredity ECTS	rozsah P+C+S	ukončen	doporuč. sem./roč.
FZS/ODBP1	Odborná příprava I.	0	0+0+0	Zp	
FZS/ODBP2	Odborná příprava II.	0	0+0+0	Zp	
FZS/ODBP3	Odborná příprava III.	0	0+0+0	Zp	
FZS/ODBP4	Odborná příprava IV.	0	0+0+0	Zp	
FZS/ODBP5	Odborná příprava V.	0	0+0+0	Zp	
FZS/ODBP6	Odborná příprava VI.	0	0+0+0	Zp	
FZS/VYUK1	Pomoc při výuce I.	0	0+0+0	Zp	
FZS/VYUK2	Pomoc při výuce II.	0	0+0+0	Zp	
FZS/VYUK3	Pomoc při výuce III.	0	0+0+0	Zp	
FZS/VYUK4	Pomoc při výuce IV.	0	0+0+0	Zp	
FZS/PDIS1	Příprava diser. práce I.	0	0+0+0	Zp	
FZS/PDIS2	Příprava diser. práce II.	0	0+0+0	Zp	
FZS/PDIS3	Příprava diser. práce III.	0	0+0+0	Zp	
FZS/PDIS4	Příprava diser. práce IV.	0	0+0+0	Zp	
FZS/PDIS5	Příprava diser. práce V.	0	0+0+0	Zp	
FZS/PDIS6	Příprava diser. práce VI.	0	0+0+0	Zp	
FZS/PUBCI	Publikační činnost	0	0+0+0	Zp	
FZS/ZAHR5	Zahraniční stáž	0	0+0+0	Zp	
FZS/GRANT	Zpracování grantové přihlášky	10	0+0+0	Zp	

Segment: Státní doktorská zkouška DS

Povinné předměty

prac./ zkr. př.	předmět
FZS/ZZODS	Státní doktorská zkouška

Studijní program:	P5341 – Ošetřovatelství
Kreditní limit:	180
Typ:	doktorský
Forma:	kombinovaná
Standardní doba studia:	3 roky
Studijní obor:	5341V000 – Ošetřovatelství
Garant studijního oboru:	prof. MUDr. Arnošt Pellant, DrSc.

Segment: **1. ročník DSO-k**

Povinné předměty – modul A

prac./ zkr. př.	předmět	kredity ECTS	rozsah P+C+S	ukončen	doporuč. sem./roč.
FZS/AJOSD	Anglický jazyk	5	0+0+0	Zk	ZS/1
FZS/MVYZA	Moderní kvalitativní a kvantitativní techniky výzkumné analýzy	5	0+0+0	Zk	ZS/1
FZS/ROPRO	Rozhodovací procesy v ošetřovatelství	5	0+0+0	Zk	ZS/1
FZS/STAOS	Statistická analýza dat	5	0+0+0	Zk	ZS/1
FZS/TEFIO	Teoretické a filozofické perspektivy v ošetřovatelství	5	0+0+0	Zk	ZS/1

Povinné předměty – modul B

prac./ zkr. př.	předmět	kredity ECTS	rozsah P+C+S	ukončen	doporuč. sem./roč.
FZS/NTCOB	Nové trendy v chirurgických oborech	5	0+0+0	Zk	LS/1
FZS/NTIOB	Nové trendy v interních oborech	5	0+0+0	Zk	LS/1
FZS/NTORL	Nové trendy v ORL	5	0+0+0	Zk	LS/1

Student si volí 1 předmět z nabídky.

Segment: 2. ročník DSO-k

Povinně volitelné předměty

prac./ zkr. př.	předmět	kredity ECTS	rozsah P+C+S	ukončen	doporuč. sem./roč.
FZS/IEOSN	Implementace a evaluace strategií ošetrovatelské péče s aplikací ošetrovatelské teorie na akutní nemocné a jejich rodiny	5	0+0+0	Zk	ZS/2
FZS/PVICO	Práce s vědeckým materiálem (EBN) pro klinickou praxi v interním a chirurgickém ošetrovatelství	5	0+0+0	Zk	ZS/2
FZS/TMOST	Teoretická a metodologická východiska ošetrovatelství v sekundární a terciární zdravotní péči	5	0+0+0	Zk	ZS/2
FZS/TMOPR	Teoretická a metodologická východiska ošetrovatelství v primární zdravotní péči	5	0+0+0	Zk	ZS/2

Student si volí 2 předměty z nabídky.

Volitelné předměty

prac./ zkr. př.	předmět	kredity ECTS	rozsah P+C+S	ukončen	doporuč. sem./roč.
FZS/AJOSD	Anglický jazyk	5	0+0+0	Zk	ZS/2
FZS/APEKD	Aplikace ošetrovatelských teorií kompatibilních s ekologickými koncepty u dospělých a seniorů v sekundární péči	5	0+0+0	Zk	ZS/2
FZS/PREOS	Právo a etika v profesi sestry v ČR a komparace v mezinárodním kontextu	5	0+0+0	Zk	ZS/2

FZS/PRVCR	Prezentace vědecké činnosti – rétorika, prezentace, publikace	5	0+0+0	Zk	ZS/2
FZS/VSMOS	Role všeobecné sestry v moderní ošetrovatelské praxi	5	0+0+0	Zk	ZS/2
FZS/SOCOS	Sociologické aspekty moderního ošetrovatelství	5	0+0+0	Zk	ZS/2

Student si volí 1 předmět z nabídky.

Segment: Povinně volitelné předměty oboru

Povinně volitelné předměty

prac./ zkr. př.	předmět	kredity ECTS	rozsah P+C+S	ukončen	doporuč. sem./roč.
FZS/ODBP1	Odborná příprava I.	0	0+0+0	Zp	
FZS/ODBP2	Odborná příprava II.	0	0+0+0	Zp	
FZS/ODBP3	Odborná příprava III.	0	0+0+0	Zp	
FZS/ODBP4	Odborná příprava IV.	0	0+0+0	Zp	
FZS/ODBP5	Odborná příprava V.	0	0+0+0	Zp	
FZS/ODBP6	Odborná příprava VI.	0	0+0+0	Zp	
FZS/VYUK1	Pomoc při výuce I.	0	0+0+0	Zp	
FZS/VYUK2	Pomoc při výuce II.	0	0+0+0	Zp	
FZS/VYUK3	Pomoc při výuce III.	0	0+0+0	Zp	
FZS/VYUK4	Pomoc při výuce IV.	0	0+0+0	Zp	
FZS/PDIS1	Příprava disertační práce I.	0	0+0+0	Zp	
FZS/PDIS2	Příprava disertační práce II.	0	0+0+0	Zp	
FZS/PDIS3	Příprava disertační práce III.	0	0+0+0	Zp	
FZS/PDIS4	Příprava disertační práce IV.	0	0+0+0	Zp	

FZS/PDIS5	Příprava disertační práce V.	0	0+0+0	Zp	
FZS/PDIS6	Příprava disertační práce VI.	0	0+0+0	Zp	
FZS/PUBCI	Publikační činnost	0	0+0+0	Zp	
FZS/ZAHR5	Zahraniční stáž	0	0+0+0	Zp	
FZS/GRANT	Zpracování grantové přihlášky	10	0+0+0	Zp	

Segment: **Státní doktorská zkouška DS**

Povinné předměty

prac./zkr. př.	předmět
FZS/ZZ0DS	Státní doktorská zkouška

Nabídka volitelných předmětů FZS

Bakalářské studium

Zimní semestr

prac./zkr.př.	předmět	kredity ECTS	rozsah P+C+S	ukončen	doporuč. semestr
KPZ/V5ZNJ	Znakový jazyk	2	0+20+0	Zp	ZS
KKO/V5SBP	Seminář k bakalářské práci	2	10+6+0	Zp	ZS
KKO/V1AMS	Aplikovaná matematika	2	0+24+0	Zp	ZS (doporuč. pro 1. roč., obor RA)

Letní semestr

prac./zkr.př.	předmět	kredity ECTS	rozsah P+C+S	ukončen	doporuč. semestr
KKO/V6ORL	Specializované ošetřovatelství v ORL	2	12+8+0	Zp	LS
KKO/V4SBP	Seminář k bakalářské práci	2	10+6+0	Zp	LS
KKO/VZP1	Základy laické první pomoci	2	0+0+14	Zp	LS

Magisterské studium

Zimní semestr

prac./zkr.př.	předmět	kredity ECTS	rozsah P+C+S	ukončen	doporuč. semestr
KFI/FSAH	Filozofický seminář – anglická verze	5	0+0+30	Zp	ZS
KPZ/V9MSP	Teorie a metody sociální práce, sociální instituce	2	14+21+0	Zp	ZS
KKO/V7ZIN	Zdravotnické informační systémy	3	7+7+0	Z, Zk	ZS (1. roč., obor PPV)

Letní semestr

prac./zkr.př.	předmět	kredity ECTS	rozsah P+C+S	ukončen	doporuč. semestr
KKO/V8ORL	Specializované ošetřovatelství v ORL	2	12+8+0	Zp	LS
KKO/VZP2	Základy laické první pomoci	2	0+0+14	Zp	LS

Nabídka volitelných předmětů Katedry tělovýchovy a sportu Univerzity Pardubice

Zimní semestr

prac./ zkr. př.	předmět	kredity ECTS	rozsah P+C+S	ukončen	doporuč. sem./roč.
KTS/AER1	Aerobik 1	1	0+2+0	Zp	ZS
KTS/APA1	Alternativní pohybové aktivity 1	1	0+2+0	Zp	ZS
KTS/ASP1	Alternativní sporty v přírodě 1	1	0+12+0	Zp	ZS
KTS/AQR1	Aquaerobik 1	1	0+1+0	Zp	ZS
KTS/BAD1	Badminton 1	1	0+2+0	Zp	ZS
KTS/BAS1	Basketbal 1	1	0+2+0	Zp	ZS
KTS/BCH1	Beach volejbal 1	1	0+2+0	Zp	ZS
KTS/FLO1	Florbal 1	1	0+2+0	Zp	ZS
KTS/FOT1	Fotbal 1	1	0+2+0	Zp	ZS
KTS/HAZ1	Házená 1	1	0+2+0	Zp	ZS
KTS/INC1	Indoorcycling 1	1	0+1+0	Zp	ZS
KTS/KCV1	Kondiční cvičení 1	1	0+2+0	Zp	ZS
KTS/LEZ1	Lezení 1	1	0+2+0	Zp	ZS
KTS/PLA1	Plavání 1	1	0+1+0	Zp	ZS
KTS/POS1	Posilování 1	1	0+2+0	Zp	ZS
KTS/PWJ1	Powerjóga 1	1	0+2+0	Zp	ZS
KTS/SEB1	Sebeobrana a úpoly 1	1	0+2+0	Zp	ZS
KTS/SQU1	Squash 1	1	0+1+0	Zp	ZS
KTS/TEN1	Tenis 1	1	0+2+0	Zp	ZS
KTS/VES1	Veslování 1	1	0+12+0	Zp	ZS
KTS/VOL1	Volejbal 1	1	0+2+0	Zp	ZS

Student si volí jeden předmět z nabídky.

Letní semestr

prac./ zkr. př.	předmět	kredity ECTS	rozsah P+C+S	ukončen	doporuč. sem./roč.
KTS/AER2	Aerobik 2	1	0+2+0	Zp	LS
KTS/APA2	Alternativní pohybové aktivity 2	1	0+2+0	Zp	LS
KTS/ASP2	Alternativní sporty v přírodě 2	1	0+12+0	Zp	LS
KTS/AQR2	Aquaerobik 2	1	0+1+0	Zp	LS
KTS/BAD2	Badminton 2	1	0+2+0	Zp	LS
KTS/BAS2	Basketbal 2	1	0+2+0	Zp	LS
KTS/BCH2	Beach volejbal 2	1	0+2+0	Zp	LS
KTS/FLO2	Florbal 2	1	0+2+0	Zp	LS
KTS/FOT2	Fotbal 2	1	0+2+0	Zp	LS
KTS/HAZ2	Házená 2	1	0+2+0	Zp	LS
KTS/INC2	Indoorcycling 2	1	0+1+0	Zp	LS
KTS/KCV2	Kondiční cvičení 2	1	0+2+0	Zp	LS
KTS/LEZ2	Lezení 2	1	0+2+0	Zp	LS
KTS/PLA2	Plavání 2	1	0+1+0	Zp	LS
KTS/POS2	Posilování 2	1	0+2+0	Zp	LS
KTS/PWJ2	Powerjóga 2	1	0+2+0	Zp	LS
KTS/SEB2	Sebeobrana a úpoly 2	1	0+2+0	Zp	LS
KTS/SQU2	Squash 2	1	0+1+0	Zp	LS
KTS/TEN2	Tenis 2	1	0+2+0	Zp	LS
KTS/VES2	Veslování 2	1	0+12+0	Zp	LS
KTS/VOL2	Volejbal 2	1	0+2+0	Zp	LS

Student si volí jeden předmět z nabídky.

Nabídka předmětů vyučovaných v anglickém jazyce

Name of Course	Code	ECTS Credits	Degree	Term
Communication Skills for the Helping Professions	ACHP	3	B	W / S
Conversation in Czech – A2	UPCKC	3	B, M, D	W / S
Czech – A1	UPCUA	5	B, M, D	W / S
Czech – A1+	UPCUB	5	B, M, D	W / S
Electrocardigraphy Skills for Healthcare Professionals	AECG	2	B, M	W / S
Ethics	AETH	2	B	W / S
First aid and Field Emergency Care	AFAE	2	B	W / S
Individual internship for general nurse	AIN1	15	B,M	W / S
Individual internship for general nurse	AIN2	7	B,M	W / S
Individual internship for midwives	AIM1	15	B,M	W / S
Individual internship for midwives	AIM2	7	B,M	W / S
Individual internship for paramedic	AIP1	15	B,M	W / S
Individual internship for paramedic	AIP2	7	B,M	W / S
Individual intership for radiology assistants	AIRA	15	B	W / S
Individual Internship in Social and Health Care	AISH	15	B	W / S
Nursing care in Neurology	ANCN	3	B	W / S
Physical assessment in Nursing	APAN	3	B	W / S
Psychological Aspects of Stress in Health Care	APAS	2	B	W / S
Research for Helping Professions	ARHP	3	B	W / S
Specialized Care in Paediatrics	ASCP	3	B	W / S
Specialized Nursing Care in Otorhinolaryngology	AENT	2	B	W / S
Specialized Nursing Care in Gynaecology, Obstetrics	AGOP	2	B	W / S

B = Bachelor, M = Master, D = Doctor

Pozn.: Student si může volit předměty vyučované v anglickém jazyce také z nabídek ostatních fakult. Kompletní nabídka těchto předmětů viz <http://www.upce.cz/english/study/exchange-programmes/ects-catalogue/courses-health-faculty.html?fakulta=Z>.

Obsah:

Fakulta zdravotnických studií	1
Organizační struktura fakulty	4
Akademický senát fakulty.....	5
Pracoviště fakulty	6
Kliniky Pardubické nemocnice.....	8
Harmonogram akademického roku 2019/2020	9
Seznam učeben	21
Seznam zkratk pracovišť.....	25
Studijní plány.....	26
Vysvětlivky.....	27
Přehled podmiňujících předmětů 2019/2020	28
Bakalářské studium	35
Studijní obor: 5341R007 – Porodní asistentka	36
Studijní obor: 5341R009 – Všeobecná sestra (PS).....	44
Studijní obor: 5345R010 – Radiologický asistent	52
Studijní obor: 5345R021 – Zdravotnický záchranář.....	59
Studijní obor: 5345R031 – Zdravotně-sociální pracovník.....	69
Studijní obor: 5341R009 – Všeobecná sestra (KS).....	77
Navazující magisterské studium	84
Studijní obor: 5341T016 – Ošetrovatelská péče v interních oborech	85
Studijní obor: 5345T035 – Perioperační péče v gynekologii a porodnictví	91
Studijní obor: 5345T038 – Perioperační péče	96
Doktorské studium	102
Studijní obor: 5341V000 – Ošetrovatelství	103
Nabídka volitelných předmětů FZS.....	111
Nabídka volitelných předmětů KTS	113
Nabídka předmětů vyučovaných v anglickém jazyce	115

Údaje odpovídají stavu k 30. 6. 2019. Aktuální informace naleznete v IS STAG.